



CATÁLOGO

2023

 + (52) 55 5786 1349

 www.dibico.com

atencion.clientes@dibico.com



ÍNDICE

| | |
|--|-----|
| MEDIOS DESHIDRATADOS | 1 |
| MEDIOS DESHIDRATADOS CROMOGÉNICOS | 32 |
| MEDIOS DESHIDRATADOS FLUOROGÉNICOS | 33 |
| MEDIOS DE CULTIVO PREPARADOS EN PLACA | 36 |
| MEDIOS DE CULTIVO PREPARADOS EN PLACA PARA MONITOREO AMBIENTAL | 43 |
| MEDIOS DE CULTIVO CROMOGÉNICOS PREPARADOS EN PLACA | 46 |
| MEDIOS DE CULTIVO FLUOROGÉNICOS PREPARADOS EN PLACA | 47 |
| MEDIOS DE CULTIVO PREPARADOS EN PLACA DOBLE | 48 |
| MEDIOS DE CULTIVO PREPARADOS EN PLACA TRIPLE | 50 |
| MEDIOS DE CULTIVO PREPARADOS EN TUBO | 52 |
| MEDIOS DE CULTIVO FLUOROGÉNICOS PREPARADO EN TUBO | 57 |
| MEDIOS DE CULTIVO PREPARADOS EN VIAL | 58 |
| MEDIOS DE CULTIVO PREPARADOS EN FRASCO | 60 |
| MEDIOS DE CULTIVO SEMIPREPARADOS | 63 |
| SOLUCIONES | 66 |
| PRUEBAS RÁPIDAS PARA <i>E. coli</i> (DBC) | 68 |
| SUPLEMENTOS E INGREDIENTES | 69 |
| AMINOÁCIDOS | 69 |
| CARBOHIDRATOS | 70 |
| COLORANTES | 72 |
| INGREDIENTES | 73 |
| PEPTONAS BACTERIOLÓGICAS | 75 |
| SUPLEMENTOS E INHIBIDORES | 77 |
| LÍNEAS COMPLEMENTARIAS | 78 |
| SISTEMAS DE TRANSPORTE COPAN® | 79 |
| PLACAS COMPACT DRY® | 79 |
| DISCOS DE ANTIBIÓTICOS BIO RAD® | 80 |
| ACCESORIOS PARA MICROBIOLOGÍA / ASAS | 84 |
| ACCESORIOS PARA MICROBIOLOGÍA / BOLSAS PARA MUESTREO | 86 |
| ACCESORIOS PARA MICROBIOLOGÍA / HISOPOS | 86 |
| ACCESORIOS PARA MICROBIOLOGÍA / INDICADORES BIOLÓGICOS | 86 |
| ACCESORIOS PARA MICROBIOLOGÍA / PLACAS VACÍAS | 86 |
| ACCESORIOS PARA MICROBIOLOGÍA / MEMBRANAS | 87 |
| ACCESORIOS PARA MICROBIOLOGÍA / EMBUDOS | 88 |
| ACCESORIOS PARA MICROBIOLOGÍA / HIELERA | 88 |
| CEPAS MICROBIOLOGICS® | 88 |
| POLÍTICAS DE VENTA | 196 |

MEDIOS DESHIDRATADOS



| DESCRIPCIÓN | PRESENTACIÓN | No. CAT. |
|---|---|----------|
| Los precios NO incluyen IVA · Precios vigentes a partir del 01 de marzo de 2023 · Precios sujetos a cambio sin previo aviso | | |
| AGAR APT | 1 kg | 1093 |
| | 500 g | 1093-E |
| | 450 g | 1093-A |
| | 100 g | 1093-B |
| | Caja c/3 Sobres p/1 L (61.2 g/Sobre) | 1093-H |
| AGAR BAIRD PARKER (Base) | 1 kg | 1066 |
| | 500 g | 1066-E |
| | 450 g | 1066-A |
| | 100 g | 1066-B |
| | Caja c/3 Sobres p/1 L (60.0 g/Sobre) | 1066-H |

| DESCRIPCIÓN | PRESENTACIÓN | No. CAT. |
|---|---|----------|
| Los precios NO incluyen IVA · Precios vigentes a partir del 01 de marzo de 2023 · Precios sujetos a cambio sin previo aviso | | |
| AGAR BIGGY | 1 kg | 1004 |
| | 500 g | 1004-E |
| | 450 g | 1004-A |
| | 100 g | 1004-B |
| | Caja c/3 Sobres p/1 L (45.0 g/Sobre) | 1004-H |
| AGAR BILIS ESCULINA | 1 kg | 1257 |
| | 500 g | 1257-E |
| | 450 g | 1257-A |
| | 100 g | 1257-B |
| | Caja c/3 Sobres p/1 L (64.0 g/Sobre) | 1257-H |
| AGAR DE BILIS Y ROJO VIOLETA | 1 kg | 1005 |
| | 500 g | 1005-E |
| | 450 g | 1005-A |
| | 100 g | 1005-B |
| | Caja c/3 Sobres p/1 L (41.5 g/Sobre) | 1005-H |
| AGAR DE BILIS Y ROJO VIOLETA GLUCOSA | 1 kg | 1095 |
| | 500 g | 1095-E |
| | 450 g | 1095-A |
| | 100 g | 1095-B |
| AGAR DE BILIS Y ROJO VIOLETA CON GLUCOSA Y LACTOSA | 1 kg | 1266 |
| | 500 g | 1266-E |
| | 450 g | 1266-A |
| | 100 g | 1266-B |
| | Caja c/3 Sobres p/1 L (51.5 g/Sobre) | 1266-H |
| AGAR BIOTRIPTASA | 1 kg | 1075 |
| | 500 g | 1075-E |
| | 450 g | 1075-A |
| | 100 g | 1075-B |
| | Caja c/3 Sobres p/1 L (41.0 g/Sobre) | 1075-H |

| DESCRIPCIÓN | PRESENTACIÓN | No. CAT. |
|---|--|----------|
| Los precios NO incluyen IVA · Precios vigentes a partir del 01 de marzo de 2023 · Precios sujetos a cambio sin previo aviso | | |
| AGAR CASMAN (Base) | 1 kg | 1081 |
| | 500 g | 1081-E |
| | 450 g | 1081-A |
| | 100 g | 1081-B |
| | Caja c/3 Sobres p/1 L (43.0 g/Sobre) | 1081-H |
| AGAR CDC (Base) (para Anaerobios) | 1 kg | 1239 |
| | 500 g | 1239-E |
| | 450 g | 1239-A |
| | 100 g | 1239-B |
| | Caja c/3 Sobres p/1 L (50.0 g/Sobre) | 1239-H |
| AGAR CETRIMIDA - CN | 1 kg | 1123 |
| | 500 g | 1123-E |
| | 450 g | 1123-A |
| | 100 g | 1123-B |
| | Caja c/3 Sobres p/1 L (50.6 g/Sobre) | 1123-H |
| AGAR CETRIMIDA (Base) | 1 kg | 1029 |
| | 500 g | 1029-E |
| | 450 g | 1029-A |
| | 100 g | 1029-B |
| | Caja c/3 Sobres p/1 L (45.3 g/Sobre) | 1029-H |
| AGAR CITRATO DE SIMMONS | 1 kg | 1006 |
| | 500 g | 1006-E |
| | 450 g | 1006-A |
| | 100 g | 1006-B |
| | Caja c/3 Sobres p/1 L (24.2 g/Sobre) | 1006-H |
| AGAR CLED (Cistina Lactosa Electrolito Deficiente) | 1 kg | 1102 |
| | 500 g | 1102-E |
| | 450 g | 1102-A |
| | 100 g | 1102-B |
| | Caja c/3 Sobres p/1 L (36.0 g/Sobre) | 1102-H |

| DESCRIPCIÓN | PRESENTACIÓN | No. CAT. |
|---|---|----------|
| Los precios NO incluyen IVA · Precios vigentes a partir del 01 de marzo de 2023 · Precios sujetos a cambio sin previo aviso | | |
| AGAR CZAPEK (Agar Czapek - Dox) | 1 kg | 1106 |
| | 500 g | 1106-E |
| | 450 g | 1106-A |
| | 100 g | 1106-B |
| | Caja c/3 Sobres p/1 L (49.0 g/Sobre) | 1106-H |
| AGAR DESOXICOLATO | 1 kg | 1115 |
| | 500 g | 1115-E |
| | 450 g | 1115-A |
| | 100 g | 1115-B |
| | Caja c/3 Sobres p/1 L (45.0 g/Sobre) | 1115-H |
| AGAR DESOXICOLATO Y CITRATO | 1 kg | 1076 |
| | 500 g | 1076-E |
| | 450 g | 1076-A |
| | 100 g | 1076-B |
| | Caja c/3 Sobres p/1 L (70.0 g/Sobre) | 1076-H |
| AGAR DESOXICOLATO Y CITRATO MODIFICADO (según Leifson) | 1 kg | 1077 |
| | 500 g | 1077-E |
| | 450 g | 1077-A |
| | 100 g | 1077-B |
| | Caja c/3 Sobres p/1 L (50.0 g/Sobre) | 1077-H |
| AGAR DEXTROSA DE EMMONS | 1 kg | 1272 |
| | 500 g | 1272-E |
| | 450 g | 1272-A |
| | 100 g | 1272-B |
| | Caja c/3 Sobres p/1 L (50.0 g/Sobre) | 1272-H |
| AGAR DEXTROSA PEPTONA DE CASEINA | 1 kg | 1112 |
| | 500 g | 1112-E |
| | 450 g | 1112-A |
| | 100 g | 1112-B |
| | Caja c/3 Sobres p/1 L (27.0 g/Sobre) | 1112-H |

| DESCRIPCIÓN | PRESENTACIÓN | No. CAT. |
|---|--------------------------------------|----------|
| Los precios NO incluyen IVA · Precios vigentes a partir del 01 de marzo de 2023 · Precios sujetos a cambio sin previo aviso | | |
| AGAR DEXTROSA SABOURAUD | 1 kg | 1007 |
| | 500 g | 1007-E |
| | 450 g | 1007-A |
| | 100 g | 1007-B |
| AGAR DEXTROSA SABOURAUD C/LECITINA Y POLISORBATO 80 | 1 kg | 1099 |
| | 500 g | 1099-E |
| | 450 g | 1099-A |
| | 100 g | 1099-B |
| | Caja c/3 Sobres p/1 L (71.0 g/Sobre) | 1099-H |
| AGAR DEXTROSA SABOURAUD C/CLORANFENICOL | 1 kg | 1088 |
| | 500 g | 1088-E |
| | 450 g | 1088-A |
| | 100 g | 1088-B |
| | Caja c/3 Sobres p/1 L (65.0 g/Sobre) | 1088-H |
| AGAR DEXTROSA Y PAPA | 1 kg | 1059 |
| | 500 g | 1059-E |
| | 450 g | 1059-A |
| | 100 g | 1059-B |
| AGAR DE DEXTROSA Y TRIPTICASEINA | Caja c/3 Sobres p/1 L (39.0 g/Sobre) | 1059-H |
| | 1 kg | 1008 |
| | 500 g | 1008-E |
| AGAR ENDO | 450 g | 1008-A |
| | 100 g | 1008-B |
| | Caja c/3 Sobres p/1 L (28.5 g/Sobre) | 1008-H |
| | 1 kg | 1009 |
| AGAR ENDO | 500 g | 1009-E |
| | 450 g | 1009-A |
| | 100 g | 1009-B |
| | Caja c/3 Sobres p/1 L (41.5 g/Sobre) | 1009-H |

| DESCRIPCIÓN | PRESENTACIÓN | No. CAT. |
|---|--|----------|
| Los precios NO incluyen IVA · Precios vigentes a partir del 01 de marzo de 2023 · Precios sujetos a cambio sin previo aviso | | |
| AGAR ENDO LES | 1 kg | 1237 |
| | 500 g | 1237-E |
| | 450 g | 1237-A |
| | 100 g | 1237-B |
| | Caja c/3 Sobres p/1 L (51.0 g/Sobre) | 1237-H |
| AGAR ENTERICO HEKTOEN | 1 kg | 1114 |
| | 500 g | 1114-E |
| | 450 g | 1114-A |
| | 100 g | 1114-B |
| | Caja c/3 Sobres p/1 L (76.0 g/Sobre) | 1114-H |
| AGAR EOSINA Y AZUL DE METILENO (EMB) | 1 kg | 1011 |
| | 500 g | 1011-E |
| | 450 g | 1011-A |
| | 100 g | 1011-B |
| | Caja c/3 Sobres p/1 L (36.0 g/Sobre) | 1011-H |
| AGAR ESTAFILOCOCOS 110 | 1 kg | 1012 |
| | 500 g | 1012-E |
| | 450 g | 1012-A |
| | 100 g | 1012-B |
| | Caja c/3 Sobres p/1 L (149.0 g/Sobre) | 1012-H |
| AGAR EUGON | 1 kg | 1098 |
| | 500 g | 1098-E |
| | 450 g | 1098-A |
| | 100 g | 1098-B |
| | Caja c/3 Sobres p/1 L (45.4 g/Sobre) | 1098-H |
| AGAR DE EXTRACTO GLUCOSA Y TRIPTICASEINA (Agar TGE) | 1 kg | 1013 |
| | 500 g | 1013-E |
| | 450 g | 1013-A |
| | 100 g | 1013-B |
| | Caja c/3 Sobres p/1 L (24.0 g/Sobre) | 1013-H |

| DESCRIPCIÓN | PRESENTACIÓN | No. CAT. |
|---|---|----------|
| Los precios NO incluyen IVA · Precios vigentes a partir del 01 de marzo de 2023 · Precios sujetos a cambio sin previo aviso | | |
| AGAR EXTRACTO DE LEVADURA | 1 kg | 1297 |
| | 500 g | 1297-E |
| | 450 g | 1297-A |
| | 100 g | 1297-B |
| | Caja c/3 Sobres p/1 L (35.0 g/Sobre) | 1297-H |
| AGAR EXTRACTO DE LEVADURA CON GLUCOSA Y CLORANFENICOL | 1 kg | 1298 |
| | 500 g | 1298-E |
| | 450 g | 1298-A |
| | 100 g | 1298-B |
| | Caja c/3 Sobres p/1 L (40.0 g/Sobre) | 1298-H |
| AGAR EXTRACTO DE LEVADURA CON GLUCOSA Y CLORANFENICOL "Y" | 1 kg | 1137 |
| | 500 g | 1137-E |
| | 450 g | 1137-A |
| AGAR EXTRACTO DE MALTA | 100 g | 1137-B |
| | 1 kg | 1118 |
| | 500 g | 1118-E |
| | 450 g | 1118-A |
| | 100 g | 1118-B |
| AGAR FC-M (Agar para <i>Coliformes Fecales</i>) | Caja c/3 Sobres p/1 L (33.6 g/Sobre) | 1118-H |
| | 1 kg | 1092 |
| | 500 g | 1092-E |
| | 450 g | 1092-A |
| AGAR DE FENILALANINA | 100 g | 1092-B |
| | Caja c/3 Sobres p/1 L (52.0 g/Sobre) | 1092-H |
| | 1 kg | 1120 |
| | 500 g | 1120-E |
| AGAR DE FENILALANINA | 450 g | 1120-A |
| | 100 g | 1120-B |
| | Caja c/3 Sobres p/1 L (23.0 g/Sobre) | 1120-H |

| DESCRIPCIÓN | PRESENTACIÓN | No. CAT. |
|---|---|----------|
| Los precios NO incluyen IVA · Precios vigentes a partir del 01 de marzo de 2023 · Precios sujetos a cambio sin previo aviso | | |
| AGAR G.C. (Base para Gelosa Chocolate) | 1 kg | 1030 |
| | 500 g | 1030-E |
| | 450 g | 1030-A |
| | 100 g | 1030-B |
| | Caja c/3 Sobres p/1 L (36.0 g/Sobre) | 1030-H |
| AGAR DE HIERRO Y LISINA (LIA) | 1 kg | 1015 |
| | 500 g | 1015-E |
| | 450 g | 1015-A |
| | 100 g | 1015-B |
| AGAR DE HIERRO Y LISINA DOBLE MODIFICADO | 1 kg | 1228 |
| | 500 g | 1228-E |
| | 450 g | 1228-A |
| | 100 g | 1228-B |
| | Caja c/3 Sobres p/1 L (62.6 g/Sobre) | 1228-H |
| AGAR HIERRO Y TRIPLE AZUCAR (Agar TSI) | 1 kg | 1016 |
| | 500 g | 1016-E |
| | 450 g | 1016-A |
| | 100 g | 1016-B |
| | Caja c/3 Sobres p/1 L (59.4 g/Sobre) | 1016-H |
| AGAR HPC-M | 1 kg | 1153 |
| | 500 g | 1153-E |
| | 450 g | 1153-A |
| | 100 g | 1153-B |
| AGAR INDICADOR PM | 1 kg | 1288 |
| | 500 g | 1288-E |
| | 450 g | 1288-A |
| | 100 g | 1288-B |
| | Caja c/3 Sobres p/1 L (32.0 g/Sobre) | 1288-H |

| DESCRIPCIÓN | PRESENTACIÓN | No. CAT. |
|---|---|----------|
| Los precios NO incluyen IVA · Precios vigentes a partir del 01 de marzo de 2023 · Precios sujetos a cambio sin previo aviso | | |
| AGAR KLIGLER (con Hierro) | 1 kg | 1014 |
| | 500 g | 1014-E |
| | 450 g | 1014-A |
| | 100 g | 1014-B |
| | Caja c/3 Sobres p/1 L (52.0 g/Sobre) | 1014-H |
| AGAR LETHEEN | 1 kg | 1125 |
| | 500 g | 1125-E |
| | 450 g | 1125-A |
| | 100 g | 1125-B |
| | Caja c/3 Sobres p/1 L (32.0 g/Sobre) | 1125-H |
| AGAR LETHEEN MODIFICADO | 1 kg | 1283 |
| | 500 g | 1283-E |
| | 450 g | 1283-A |
| | 100 g | 1283-B |
| | Caja c/3 Sobres p/1 L (59.1 g/Sobre) | 1283-H |
| AGAR DE LEVINE CON EOSINA Y AZUL DE METILENO | 1 kg | 1018 |
| | 500 g | 1018-E |
| | 450 g | 1018-A |
| | 100 g | 1018-B |
| | Caja c/3 Sobres p/1 L (37.5 g/Sobre) | 1018-H |
| AGAR M17 (según Terzagui) | 1 kg | 1268 |
| | 500 g | 1268-E |
| | 450 g | 1268-A |
| | 100 g | 1268-B |
| | Caja c/3 Sobres p/1 L (55.0 g/Sobre) | 1268-H |
| AGAR DE MAC CONKEY | 1 kg | 1019 |
| | 500 g | 1019-E |
| | 450 g | 1019-A |
| | 100 g | 1019-B |

| DESCRIPCIÓN | PRESENTACIÓN | No. CAT. |
|---|---|----------|
| Los precios NO incluyen IVA · Precios vigentes a partir del 01 de marzo de 2023 · Precios sujetos a cambio sin previo aviso | | |
| AGAR DE MAC CONKEY SIN CRISTAL VIOLETA | 1 kg | 1259 |
| | 500 g | 1259-E |
| | 450 g | 1259-A |
| | 100 g | 1259-B |
| | Caja c/3 Sobres p/1 L (52.0 g/Sobre) | 1259-H |
| AGAR DE MAC CONKEY SIN CLORURO DE SODIO Y CRISTAL VIOLETA | 1 kg | 1135 |
| | 500 g | 1135-E |
| | 450 g | 1135-A |
| | 100 g | 1135-B |
| | Caja c/3 Sobres p/1 L (47.0 g/Sobre) | 1135-H |
| AGAR DE MALTOSA SABOURAUD | 1 kg | 1061 |
| | 500 g | 1061-E |
| | 450 g | 1061-A |
| | 100 g | 1061-B |
| | Caja c/3 Sobres p/1 L (65.0 g/Sobre) | 1061-H |
| AGAR PARA METODO ESTANDAR | 1 kg | 1020 |
| | 500 g | 1020-E |
| | 450 g | 1020-A |
| | 100 g | 1020-B |
| | Caja c/3 Sobres p/1 L (23.5 g/Sobre) | 1020-H |
| AGAR PARA MICROENSAYO | 1 kg | 1078 |
| | 500 g | 1078-E |
| | 450 g | 1078-A |
| | 100 g | 1078-B |
| | Caja c/3 Sobres p/1 L (47.0 g/Sobre) | 1078-H |
| AGAR MRS (de Man, Rogosa y Sharpe) | 1 kg | 1267 |
| | 500 g | 1267-E |
| | 450 g | 1267-A |
| | 100 g | 1267-B |
| | Caja c/3 Sobres p/1 L (67.0 g/Sobre) | 1267-H |

| DESCRIPCIÓN | PRESENTACIÓN | No. CAT. |
|---|--|----------|
| Los precios NO incluyen IVA · Precios vigentes a partir del 01 de marzo de 2023 · Precios sujetos a cambio sin previo aviso | | |
| AGAR MUELLER - HINTON | 1 kg | 1021 |
| | 500 g | 1021-E |
| | 450 g | 1021-A |
| | 100 g | 1021-B |
| | Caja c/3 Sobres p/1 L (38.0 g/Sobre) | 1021-H |
| AGAR NEUTRALIZANTE D/E (Dey & Engleys) | 1 kg | 1280 |
| | 500 g | 1280-E |
| | 450 g | 1280-A |
| | 100 g | 1280-B |
| | Caja c/3 Sobres p/1 L (54.0 g/Sobre) | 1280-H |
| AGAR NUTRITIVO | 1 kg | 1022 |
| | 500 g | 1022-E |
| | 450 g | 1022-A |
| | 100 g | 1022-B |
| | Caja c/3 Sobres p/1 L (23.0 g/Sobre) | 1022-H |
| AGAR POLIPEPTONA Y | 1 kg | 1136 |
| | 500 g | 1136-E |
| | 450 g | 1136-A |
| | 100 g | 1136-B |
| | Caja c/3 Sobres p/1 L (23.5 g/Sobre) | 1136-H |
| AGAR PRY (Preservative Resistant Yeast Medium) | 1 kg | 1116 |
| | 500 g | 1116-E |
| | 450 g | 1116-A |
| | 100 g | 1116-B |
| | Caja c/3 Sobres p/1 L (107.5 g/Sobre) | 1116-H |
| AGAR R2A | 1 kg | 1271 |
| | 500 g | 1271-E |
| | 450 g | 1271-A |
| | 100 g | 1271-B |
| | Caja c/3 Sobres p/1 L (18.1 g/Sobre) | 1271-H |

| DESCRIPCIÓN | PRESENTACIÓN | No. CAT. |
|--|---|----------|
| | 1 kg | 1254 |
| | 500 g | 1254-E |
| AGAR ROGOSA | 450 g | 1254-A |
| | 100 g | 1254-B |
| | Caja c/3 Sobres p/1 L (74.5 g/Sobre) | 1254-H |
| | 1 kg | 1110 |
| | 500 g | 1110-E |
| AGAR ROSA DE BENGALA | 450 g | 1110-A |
| | 100 g | 1110-B |
| | Caja c/3 Sobres p/1 L (32.2 g/Sobre) | 1110-H |
| | 1 kg | 1023 |
| AGAR DE SAL Y MANITOL | 500 g | 1023-E |
| | 450 g | 1023-A |
| | 100 g | 1023-B |
| | 1 kg | 1024 |
| AGAR PARA <i>Salmonella</i> y <i>Shigella</i> | 500 g | 1024-E |
| | 450 g | 1024-A |
| | 100 g | 1024-B |
| | 1 kg | 1025 |
| | 500 g | 1025-E |
| AGAR SOYA TRIPTICASEINA | 450 g | 1025-A |
| | 100 g | 1025-B |
| | Caja c/3 Sobres p/1 L (40.0 g/Sobre) | 1025-H |
| | 1 kg | 1263 |
| | 500 g | 1263-E |
| AGAR SOYA TRIPTICASEINA C/LECITINA Y POLISORBATO 80 | 450 g | 1263-A |
| | 100 g | 1263-B |
| | Caja c/3 Sobres p/1 L (45.7 g/Sobre) | 1263-H |

| DESCRIPCIÓN | PRESENTACIÓN | No. CAT. |
|---|---|----------|
| Los precios NO incluyen IVA · Precios vigentes a partir del 01 de marzo de 2023 · Precios sujetos a cambio sin previo aviso | | |
| AGAR SULFITO DE BISMUTO | 1 kg | 1026 |
| | 500 g | 1026-E |
| | 450 g | 1026-A |
| | 100 g | 1026-B |
| | Caja c/3 Sobres p/1 L (52.0 g/Sobre) | 1026-H |
| AGAR TARTRATO DE JORDAN'S | 1 kg | 1181 |
| | 500 g | 1181-E |
| | 450 g | 1181-A |
| | 100 g | 1181-B |
| | Caja c/3 Sobres p/1 L (40.0 g/Sobre) | 1181-H |
| AGAR TCBS (Tiosulfato, Citrato, Sales Biliares, Sacarosa) | 1 kg | 1130 |
| | 500 g | 1130-E |
| | 450 g | 1130-A |
| | 100 g | 1130-B |
| | Caja c/3 Sobres p/1 L (88.0 g/Sobre) | 1130-H |
| AGAR DE THAYER MARTIN (Base) | 1 kg | 1211 |
| | 500 g | 1211-E |
| | 450 g | 1211-A |
| AGAR TERMOACIDURANS | 100 g | 1211-B |
| | 1 kg | 1250 |
| | 500 g | 1250-E |
| | 450 g | 1250-A |
| | 100 g | 1250-B |
| AGAR TRIPTOSA | Caja c/3 Sobres p/1 L (39.0 g/Sobre) | 1250-H |
| | 1 kg | 1080 |
| | 500 g | 1080-E |
| AGAR TRIPTOSA | 450 g | 1080-A |
| | 100 g | 1080-B |
| | Caja c/3 Sobres p/1 L (41.0 g/Sobre) | 1080-H |

| DESCRIPCIÓN | PRESENTACIÓN | No. CAT. |
|---|---|----------|
| Los precios NO incluyen IVA · Precios vigentes a partir del 01 de marzo de 2023 · Precios sujetos a cambio sin previo aviso | | |
| AGAR UREA DE CHRISTENSEN (Base) | 1 kg | 1035 |
| | 500 g | 1035-E |
| | 450 g | 1035-A |
| | 100 g | 1035-B |
| | Caja c/3 Sobres p/1 L (29.0 g/Sobre) | 1035-H |
| AGAR VERDE BRILLANTE | 1 kg | 1028 |
| | 500 g | 1028-E |
| | 450 g | 1028-A |
| | 100 g | 1028-B |
| | Caja c/3 Sobres p/1 L (58.0 g/Sobre) | 1028-H |
| AGAR VERDE BRILLANTE CON SULFAPIRIDINA (Agar BGS) | 1 kg | 1281 |
| | 500 g | 1281-E |
| | 450 g | 1281-A |
| | 100 g | 1281-B |
| | Caja c/3 Sobres p/1 L (59.0 g/Sobre) | 1281-H |
| AGAR DE VOGEL Y JOHNSON | 1 kg | 1064 |
| | 500 g | 1064-E |
| | 450 g | 1064-A |
| | 100 g | 1064-B |
| | Caja c/3 Sobres p/1 L (61.0 g/Sobre) | 1064-H |
| AGAR XLD (Agar Xilosa, Lisina, Desoxicolato) | 1 kg | 1065 |
| | 500 g | 1065-E |
| | 450 g | 1065-A |
| | 100 g | 1065-B |
| | Caja c/3 Sobres p/1 L (55.0 g/Sobre) | 1065-H |
| AGAR YM | 1 kg | 1111 |
| | 500 g | 1111-E |
| | 450 g | 1111-A |
| | 100 g | 1111-B |
| | Caja c/3 Sobres p/1 L (41.0 g/Sobre) | 1111-H |

| DESCRIPCIÓN | PRESENTACIÓN | No. CAT. |
|---|---|----------|
| Los precios NO incluyen IVA · Precios vigentes a partir del 01 de marzo de 2023 · Precios sujetos a cambio sin previo aviso | | |
| AGUA PEPTONADA AMORTIGUADA | 1 kg | 1286 |
| | 500 g | 1286-E |
| | 450 g | 1286-A |
| | 100 g | 1286-B |
| | Caja c/3 Sobres p/1 L (20.0 g/Sobre) | 1286-H |
| BASE DE AGAR COLUMBIA (para uso Industrial) | 1 kg | 1134 |
| | 500 g | 1134-E |
| | 450 g | 1134-A |
| | 100 g | 1134-B |
| BASE DE AGAR HTM (Haemophilus Test Medium) | 1 kg | 1295 |
| | 500 g | 1295-E |
| | 450 g | 1295-A |
| | 100 g | 1295-B |
| | Caja c/3 Sobres p/1 L (43.0 g/Sobre) | 1295-H |
| BASE DE AGAR OXFORD | 1 kg | 1097 |
| | 500 g | 1097-E |
| | 450 g | 1097-A |
| | 100 g | 1097-B |
| | Caja c/3 Sobres p/1 L (58.5 g/Sobre) | 1097-H |
| BASE DE AGAR PURPURA DE BROMOCRESOL | 1 kg | 1147 |
| | 500 g | 1147-E |
| | 450 g | 1147-A |
| | 100 g | 1147-B |
| | Caja c/3 Sobres p/1 L (39.0 g/Sobre) | 1147-H |
| BASE DE AGAR SANGRE (BAB) | 1 kg | 1031 |
| | 500 g | 1031-E |
| | 450 g | 1031-A |
| | 100 g | 1031-B |

| DESCRIPCIÓN | PRESENTACIÓN | No. CAT. |
|---|---|----------|
| | 1 kg | 1033 |
| | 500 g | 1033-E |
| BASE DE AGAR SANGRE CON BAJO pH | 450 g | 1033-A |
| | 100 g | 1033-B |
| | Caja c/3 Sobres p/1 L (40.0 g/Sobre) | 1033-H |
| | | |
| | 1 kg | 1262 |
| | 500 g | 1262-E |
| BASE DE AGAR SANGRE ESCULINA | 450 g | 1262-A |
| | 100 g | 1262-B |
| | Caja c/3 Sobres p/1 L (41.5 g/Sobre) | 1262-H |
| | | |
| | 1 kg | 1238 |
| | 500 g | 1238-E |
| BASE DE AGAR SELECTIVO PARA Yersinia | 450 g | 1238-A |
| | 100 g | 1238-B |
| | Caja c/3 Sobres p/1 L (57.5 g/Sobre) | 1238-H |
| | | |
| | 1 kg | 1144 |
| | 500 g | 1144-E |
| BASE DE AGAR SUERO DE NARANJA | 450 g | 1144-A |
| | 100 g | 1144-B |
| | Caja c/3 Sobres p/1 L (36.5 g/Sobre) | 1144-H |
| | | |
| | 1 kg | 1034 |
| | 500 g | 1034-E |
| BASE DE AGAR TRIPTICASEINA | 450 g | 1034-A |
| | 100 g | 1034-B |
| | Caja c/3 Sobres p/1 L (23.5 g/Sobre) | 1034-H |
| | | |
| | 1 kg | 1350 |
| | 500 g | 1350-E |
| BASE DE AGAR UNIVERSAL PARA CERVEZA (UBA) | 450 g | 1350-A |
| | 100 g | 1350-B |

| DESCRIPCIÓN | PRESENTACIÓN | No. CAT. |
|---|---|----------|
| Los precios NO incluyen IVA · Precios vigentes a partir del 01 de marzo de 2023 · Precios sujetos a cambio sin previo aviso | | |
| BASE DE CALDO PURPURA DE BROMOCRESOL | 1 kg | 1148 |
| | 500 g | 1148-E |
| | 450 g | 1148-A |
| | 100 g | 1148-B |
| | Caja c/3 Sobres p/1 L (16.0 g/Sobre) | 1148-H |
| BASE DE CALDO ROJO DE FENOL | 1 kg | 1067 |
| | 500 g | 1067-E |
| | 450 g | 1067-A |
| | 100 g | 1067-B |
| | Caja c/3 Sobres p/1 L (15.0 g/Sobre) | 1067-H |
| BASE DE CALDO TAT | 1 kg | 1273 |
| | 500 g | 1273-E |
| | 450 g | 1273-A |
| | 100 g | 1273-B |
| | Caja c/3 Sobres p/1 L (25.0 g/Sobre) | 1273-H |
| BASE DE CALDO TETRATIONATO | 1 kg | 1036 |
| | 500 g | 1036-E |
| | 450 g | 1036-A |
| | 100 g | 1036-B |
| | Caja c/3 Sobres p/1 L (46.0 g/Sobre) | 1036-H |
| BASE DE CALDO TETRATIONATO MODIFICADO (Hajna y Damon) | 1 kg | 1255 |
| | 500 g | 1255-E |
| | 450 g | 1255-A |
| | 100 g | 1255-B |
| | Caja c/3 Sobres p/1 L (91.5 g/Sobre) | 1255-H |
| BASE MEDIO O/F (de Hugh y Leifson) | 1 kg | 1202 |
| | 500 g | 1202-E |
| | 450 g | 1202-A |
| | 100 g | 1202-B |
| | Caja c/3 Sobres p/1 L (9.40 g/Sobre) | 1202-H |

| DESCRIPCIÓN | PRESENTACIÓN | No. CAT. |
|---|--|----------|
| Los precios NO incluyen IVA · Precios vigentes a partir del 01 de marzo de 2023 · Precios sujetos a cambio sin previo aviso | | |
| CALDO ACIDO | 1 kg | 1249 |
| | 500 g | 1249-E |
| | 450 g | 1249-A |
| | 100 g | 1249-B |
| | Caja c/3 Sobres p/1 L (19.0 g/Sobre) | 1249-H |
| CALDO BASE DESCARBOXILASA DE MOELLER | 1 kg | 1152 |
| | 500 g | 1152-E |
| | 450 g | 1152-A |
| | 100 g | 1152-B |
| | Caja c/3 Sobres p/1 L (10.51 g/Sobre) | 1152-H |
| CALDO BIOTRIPTASA | 1 kg | 1082 |
| | 500 g | 1082-E |
| | 450 g | 1082-A |
| | 100 g | 1082-B |
| | Caja c/3 Sobres p/1 L (26.0 g/Sobre) | 1082-H |
| CALDO CZAPEK | 1 kg | 1157 |
| | 500 g | 1157-E |
| | 450 g | 1157-A |
| | 100 g | 1157-B |
| | Caja c/3 Sobres p/1 L (35.0 g/Sobre) | 1157-H |
| CALDO EC | 1 kg | 1159 |
| | 500 g | 1159-E |
| | 450 g | 1159-A |
| | 100 g | 1159-B |
| | Caja c/3 Sobres p/1 L (37.0 g/Sobre) | 1159-H |
| CALDO ENDO (Microfiltración para Coliformes) | 1 kg | 1083 |
| | 500 g | 1083-E |
| | 450 g | 1083-A |
| | 100 g | 1083-B |
| | Caja c/3 Sobres p/1 L (48.0 g/Sobre) | 1083-H |

| DESCRIPCIÓN | PRESENTACIÓN | No. CAT. |
|---|---|----------|
| Los precios NO incluyen IVA · Precios vigentes a partir del 01 de marzo de 2023 · Precios sujetos a cambio sin previo aviso | | |
| CALDO DE ENRIQUECIMIENTO PARA <i>Listeria</i> | 1 kg | 1296 |
| | 500 g | 1296-E |
| | 450 g | 1296-A |
| | 100 g | 1296-B |
| | Caja c/3 Sobres p/1 L (36.1 g/Sobre) | 1296-H |
| CALDO EXTRACTO DE LEVADURA CON GLUCOSA Y CLORANFENICOL "Y" | 1 kg | 1142 |
| | 500 g | 1142-E |
| | 450 g | 1142-A |
| | 100 g | 1142-B |
| | Caja c/3 Sobres p/1 L (20.1 g/Sobre) | 1142-H |
| CALDO EXTRACTO DE MALTA | 1 kg | 1158 |
| | 500 g | 1158-E |
| | 450 g | 1158-A |
| | 100 g | 1158-B |
| | Caja c/3 Sobres p/1 L (15.0 g/Sobre) | 1158-H |
| CALDO FRASER BASE | 1 kg | 1282 |
| | 500 g | 1282-E |
| | 450 g | 1282-A |
| | 100 g | 1282-B |
| | Caja c/3 Sobres p/1 L (55.0 g/Sobre) | 1282-H |
| CALDO GLUCOSA PURPURA DE BROMOCRESOL CGPB (NOM 130) | 1 kg | 1160 |
| | 500 g | 1160-E |
| | 450 g | 1160-A |
| | 100 g | 1160-B |
| | Caja c/3 Sobres p/1 L (18.0 g/Sobre) | 1160-H |

| DESCRIPCIÓN | PRESENTACIÓN | No. CAT. |
|-------------------------------|---|----------|
| | 1 kg | 1038 |
| | 500 g | 1038-E |
| | 450 g | 1038-A |
| CALDO LACTOSADO | 100 g | 1038-B |
| | Caja c/3 Sobres p/1 L (13.0 g/Sobre) | 1038-H |
| | Pqte. c/50 Viales (AOAC 989.13 / 2.93 g) | 1038-H1 |
| | 1 kg | 1170 |
| | 500 g | 1170-E |
| CALDO LAURIL SULFATO DE SODIO | 450 g | 1170-A |
| | 100 g | 1170-B |
| | Caja c/3 Sobres p/1 L (35.6 g/Sobre) | 1170-H |
| | 1 kg | 1171 |
| | 500 g | 1171-E |
| CALDO LETHEEN | 450 g | 1171-A |
| | 100 g | 1171-B |
| | Caja c/3 Sobres p/1 L (25.7 g/Sobre) | 1171-H |
| | 1 kg | 1284 |
| | 500 g | 1284-E |
| CALDO LETHEEN MODIFICADO | 450 g | 1284-A |
| | 100 g | 1284-B |
| | Caja c/3 Sobres p/1 L (42.8 g/Sobre) | 1284-H |
| | 1 kg | 1174 |
| | 500 g | 1174-E |
| CALDO LISINA DESCARBOXILASA | 450 g | 1174-A |
| | 100 g | 1174-B |
| | Caja c/3 Sobres p/1 L (14.0 g/Sobre) | 1174-H |

| DESCRIPCIÓN | PRESENTACIÓN | No. CAT. |
|---|---|----------|
| Los precios NO incluyen IVA · Precios vigentes a partir del 01 de marzo de 2023 · Precios sujetos a cambio sin previo aviso | | |
| CALDO LURIA (Luria Bertani LB) | 1 kg | 1236 |
| | 500 g | 1236-E |
| | 450 g | 1236-A |
| | 100 g | 1236-B |
| | Caja c/3 Sobres p/1 L (20.0 g/Sobre) | 1236-H |
| CALDO LURIA MODIFICADO POR O'BRYAN | 1 kg | 1241 |
| | 500 g | 1241-E |
| | 450 g | 1241-A |
| | 100 g | 1241-B |
| | Caja c/3 Sobres p/1 L (21.0 g/Sobre) | 1241-H |
| CALDO M | 1 kg | 1089 |
| | 500 g | 1089-E |
| | 450 g | 1089-A |
| | 100 g | 1089-B |
| | Caja c/3 Sobres p/1 L (36.5 g/Sobre) | 1089-H |
| CALDO M17 (según Terzagui) | 1 kg | 1270 |
| | 500 g | 1270-E |
| | 450 g | 1270-A |
| | 100 g | 1270-B |
| | Caja c/3 Sobres p/1 L (42.0 g/Sobre) | 1270-H |
| CALDO DE MAC CONKEY | 1 kg | 1265 |
| | 500 g | 1265-E |
| | 450 g | 1265-A |
| | 100 g | 1265-B |
| | Caja c/3 Sobres p/1 L (35.0 g/Sobre) | 1265-H |
| CALDO MALONATO (de Ewing Modificado) | 1 kg | 1175 |
| | 500 g | 1175-E |
| | 450 g | 1175-A |
| | 100 g | 1175-B |
| | Caja c/3 Sobres p/1 L (9.3 g/Sobre) | 1175-H |

| DESCRIPCIÓN | PRESENTACIÓN | No. CAT. |
|---|---|----------|
| Los precios NO incluyen IVA · Precios vigentes a partir del 01 de marzo de 2023 · Precios sujetos a cambio sin previo aviso | | |
| CALDO MICOLOGICO | 1 kg | 1039 |
| | 500 g | 1039-E |
| | 450 g | 1039-A |
| | 100 g | 1039-B |
| | Caja c/3 Sobres p/1 L (50.0 g/Sobre) | 1039-H |
| CALDO MOSSEL | 1 kg | 1261 |
| | 500 g | 1261-E |
| | 450 g | 1261-A |
| | 100 g | 1261-B |
| | Caja c/3 Sobres p/1 L (45.0 g/Sobre) | 1261-H |
| CALDO MRS (de Man, Rogosa y Sharpe) | 1 kg | 1269 |
| | 500 g | 1269-E |
| | 450 g | 1269-A |
| | 100 g | 1269-B |
| | Caja c/3 Sobres p/1 L (55.0 g/Sobre) | 1269-H |
| CALDO NEUTRALIZANTE D/E (Dey & Engley) | 1 kg | 1264 |
| | 500 g | 1264-E |
| | 450 g | 1264-A |
| | 100 g | 1264-B |
| | Caja c/3 Sobres p/1 L (39.0 g/Sobre) | 1264-H |
| CALDO NUTRITIVO | 1 kg | 1040 |
| | 500 g | 1040-E |
| | 450 g | 1040-A |
| | 100 g | 1040-B |
| | Cubeta 10 Kg | 1040-X |
| CALDO PARA MICROINOCULO | Caja c/3 Sobres p/1 L (8.0 g/Sobre) | 1040-H |
| | 1 kg | 1084 |
| | 500 g | 1084-E |
| | 450 g | 1084-A |
| | 100 g | 1084-B |
| | Caja c/3 Sobres p/1 L (37.0 g/Sobre) | 1084-H |

| DESCRIPCIÓN | PRESENTACIÓN | No. CAT. |
|---|---|----------|
| Los precios NO incluyen IVA · Precios vigentes a partir del 01 de marzo de 2023 · Precios sujetos a cambio sin previo aviso | | |
| CALDO PEPTONADO (Agua Peptonada) | 1 kg | 1217 |
| | 500 g | 1217-E |
| | 450 g | 1217-A |
| | 100 g | 1217-B |
| | Caja c/3 Sobres p/1 L (15.0 g/Sobre) | 1217-H |
| CALDO PEPTONADO ALCALINO (Enriquecimiento de <i>Vibrios</i>) | 1 kg | 1216 |
| | 500 g | 1216-E |
| | 450 g | 1216-A |
| | 100 g | 1216-B |
| | Caja c/3 Sobres p/1 L (15.0 g/Sobre) | 1216-H |
| CALDO ROJO DE FENOL CON ADONITOL | 500 g | 1107-E |
| | 450 g | 1107-A |
| | 100 g | 1107-B |
| | Caja c/3 Sobres p/1 L (20.0 g/Sobre) | 1107-H |
| | CALDO ROJO DE FENOL CON ARABINOSA | 500 g |
| 450 g | | 1129-A |
| 100 g | | 1129-B |
| Caja c/3 Sobres p/1 L (20.0 g/Sobre) | | 1129-H |
| CALDO ROJO DE FENOL CON CELOBIOSA | | 500 g |
| | 450 g | 1182-A |
| | 100 g | 1182-B |
| | Caja c/3 Sobres p/1 L (20.0 g/Sobre) | 1182-H |
| | CALDO ROJO DE FENOL CON DEXTROSA | 1 kg |
| 500 g | | 1073-E |
| 450 g | | 1073-A |
| 100 g | | 1073-B |
| Caja c/3 Sobres p/1 L (20.0 g/Sobre) | | 1073-H |

| DESCRIPCIÓN | PRESENTACIÓN | No. CAT. |
|---|---|----------|
| Los precios NO incluyen IVA · Precios vigentes a partir del 01 de marzo de 2023 · Precios sujetos a cambio sin previo aviso | | |
| CALDO ROJO DE FENOL CON DULCITOL | 1 kg | 1248 |
| | 500 g | 1248-E |
| | 450 g | 1248-A |
| | 100 g | 1248-B |
| | Caja c/3 Sobres p/1 L (20.0 g/Sobre) | 1248-H |
| CALDO ROJO DE FENOL CON GALACTOSA | 1 kg | 1139 |
| | 500 g | 1139-E |
| | 450 g | 1139-A |
| | 100 g | 1139-B |
| | Caja c/3 Sobres p/1 L (20.0 g/Sobre) | 1139-H |
| CALDO ROJO DE FENOL CON INOSITOL | 500 g | 1245-E |
| | 450 g | 1245-A |
| | 100 g | 1245-B |
| | Caja c/3 Sobres p/1 L (20.0 g/Sobre) | 1245-H |
| | CALDO ROJO DE FENOL CON LACTOSA | 1 kg |
| 500 g | | 1069-E |
| 450 g | | 1069-A |
| 100 g | | 1069-B |
| Caja c/3 Sobres p/1 L (20.0 g/Sobre) | | 1069-H |
| CALDO ROJO DE FENOL CON MALTOSA | 1 kg | 1070 |
| | 500 g | 1070-E |
| | 450 g | 1070-A |
| | 100 g | 1070-B |
| | Caja c/3 Sobres p/1 L (20.0 g/Sobre) | 1070-H |
| CALDO ROJO DE FENOL CON MANITOL | 1 kg | 1072 |
| | 500 g | 1072-E |
| | 450 g | 1072-A |
| | 100 g | 1072-B |
| | Caja c/3 Sobres p/1 L (20.0 g/Sobre) | 1072-H |

| DESCRIPCIÓN | PRESENTACIÓN | No. CAT. |
|-----------------------------------|---|----------|
| | 500 g | 1119-E |
| | 450 g | 1119-A |
| CALDO ROJO DE FENOL CON RAFINOSA | 100 g | 1119-B |
| | Caja c/3 Sobres p/1 L (20.0 g/Sobre) | 1119-H |
| | 500 g | 1108-E |
| | 450 g | 1108-A |
| CALDO ROJO DE FENOL CON RAMNOSA | 100 g | 1108-B |
| | Caja c/3 Sobres p/1 L (20.0 g/Sobre) | 1108-H |
| | 1 kg | 1071 |
| | 500 g | 1071-E |
| CALDO ROJO DE FENOL CON SACAROSA | 450 g | 1071-A |
| | 100 g | 1071-B |
| | Caja c/3 Sobres p/1 L (20.0 g/Sobre) | 1071-H |
| | 500 g | 1246-E |
| | 450 g | 1246-A |
| CALDO ROJO DE FENOL CON SALICINA | 100 g | 1246-B |
| | Caja c/3 Sobres p/1 L (20.0 g/Sobre) | 1246-H |
| | 1 kg | 1223 |
| | 500 g | 1223-E |
| CALDO ROJO DE FENOL CON TREHALOSA | 450 g | 1223-A |
| | 100 g | 1223-B |
| | Caja c/3 Sobres p/1 L (20.0 g/Sobre) | 1223-H |
| | 1 kg | 1224 |
| | 500 g | 1224-E |
| CALDO ROJO DE FENOL CON XILOSA | 450 g | 1224-A |
| | 100 g | 1224-B |
| | Caja c/3 Sobres p/1 L (20.0 g/Sobre) | 1224-H |

| DESCRIPCIÓN | PRESENTACIÓN | No. CAT. |
|---|--|----------|
| Los precios NO incluyen IVA · Precios vigentes a partir del 01 de marzo de 2023 · Precios sujetos a cambio sin previo aviso | | |
| CALDO RV (Rappaport y Vassiliadis) | 1 kg | 1258 |
| | 500 g | 1258-E |
| | 450 g | 1258-A |
| | 100 g | 1258-B |
| | Caja c/3 Sobres p/1 L (26.6 g/Sobre) | 1258-H |
| CALDO SAL Y MANITOL | 1 kg | 1222 |
| | 500 g | 1222-E |
| | 450 g | 1222-A |
| | 100 g | 1222-B |
| | Caja c/3 Sobres p/1 L (125.0 g/Sobre) | 1222-H |
| CALDO SELENITO CISTINA | 1 kg | 1183 |
| | 500 g | 1183-E |
| | 450 g | 1183-A |
| | 100 g | 1183-B |
| | Caja c/3 Sobres p/1 L (23.0 g/Sobre) | 1183-H |
| CALDO SELENITO DE SODIO | 1 kg | 1041 |
| | 500 g | 1041-E |
| | 450 g | 1041-A |
| | 100 g | 1041-B |
| | Caja c/3 Sobres p/1 L (23.0 g/Sobre) | 1041-H |
| CALDO SOYA Y TRIPTICASEINA | 1 kg | 1042 |
| | 500 g | 1042-E |
| | 450 g | 1042-A |
| | 100 g | 1042-B |
| | Caja c/3 Sobres p/1 L (30.0 g/Sobre) | 1042-H |
| | Cubeta 5 kg (IRRADIADO) | 1042-VI |
| Cubeta 10 kg (IRRADIADO) | 1042-XI | |

| DESCRIPCIÓN | PRESENTACIÓN | No. CAT. |
|---|---|----------|
| Los precios NO incluyen IVA · Precios vigentes a partir del 01 de marzo de 2023 · Precios sujetos a cambio sin previo aviso | | |
| CALDO SOYA Y TRIPTICASEINA SIN DEXTROSA | 1 kg | 1186 |
| | 500 g | 1186-E |
| | 450 g | 1186-A |
| | 100 g | 1186-B |
| | Caja c/3 Sobres p/1 L (27.5 g/Sobre) | 1186-H |
| CALDO TIOGLICOLATO (NIH) | 1 kg | 1044 |
| | 500 g | 1044-E |
| | 450 g | 1044-A |
| | 100 g | 1044-B |
| | Caja c/3 Sobres p/1 L (29.0 g/Sobre) | 1044-H |
| CALDO TRIPTOSA | 1 kg | 1086 |
| | 500 g | 1086-E |
| | 450 g | 1086-A |
| | 100 g | 1086-B |
| | Caja c/3 Sobres p/1 L (26.0 g/Sobre) | 1086-H |
| CALDO UREA | 1 kg | 1047 |
| | 500 g | 1047-E |
| | 450 g | 1047-A |
| | 100 g | 1047-B |
| | Caja c/3 Sobres p/1 L (38.7 g/Sobre) | 1047-H |
| CALDO UVM MODIFICADO (University of Vermont Medium) | 1 kg | 1285 |
| | 500 g | 1285-E |
| | 450 g | 1285-A |
| | 100 g | 1285-B |
| | Caja c/3 Sobres p/1 L (52.0 g/Sobre) | 1285-H |
| CALDO VERDE BRILLANTE BILIS AL 2% | 1 kg | 1048 |
| | 500 g | 1048-E |
| | 450 g | 1048-A |
| | 100 g | 1048-B |
| | Caja c/3 Sobres p/1 L (40.0 g/Sobre) | 1048-H |

| DESCRIPCIÓN | PRESENTACIÓN | No. CAT. |
|---|--|----------|
| Los precios NO incluyen IVA · Precios vigentes a partir del 01 de marzo de 2023 · Precios sujetos a cambio sin previo aviso | | |
| GELATINA NUTRITIVA | 1 kg | 1049 |
| | 500 g | 1049-E |
| | 450 g | 1049-A |
| | 100 g | 1049-B |
| | Caja c/3 Sobres p/1 L (128.0 g/Sobre) | 1049-H |
| MEDIO CISTINA TRIPTICASEINA (Medio CTA) | 1 kg | 1204 |
| | 500 g | 1204-E |
| | 450 g | 1204-A |
| | 100 g | 1204-B |
| | Caja c/3 Sobres p/1 L (28.5 g/Sobre) | 1204-H |
| MEDIO CTA CON DEXTROSA | 1 kg | 1232 |
| | 500 g | 1232-E |
| | 450 g | 1232-A |
| | 100 g | 1232-B |
| | Caja c/3 Sobres p/1 L (33.5 g/Sobre) | 1232-H |
| MEDIO CTA CON LACTOSA | 1 kg | 1289 |
| | 500 g | 1289-E |
| | 450 g | 1289-A |
| | 100 g | 1289-B |
| | Caja c/3 Sobres p/1 L (33.5 g/Sobre) | 1289-H |
| MEDIO CTA CON MALTOSA | 1 kg | 1234 |
| | 500 g | 1234-E |
| | 450 g | 1234-A |
| | 100 g | 1234-B |
| | Caja c/3 Sobres p/1 L (33.5 g/Sobre) | 1234-H |
| MEDIO CTA CON SACAROSA | 1 kg | 1235 |
| | 500 g | 1235-E |
| | 450 g | 1235-A |
| | 100 g | 1235-B |
| | Caja c/3 Sobres p/1 L (33.5 g/Sobre) | 1235-H |

| DESCRIPCIÓN | PRESENTACIÓN | No. CAT. |
|---|---|----------|
| Los precios NO incluyen IVA · Precios vigentes a partir del 01 de marzo de 2023 · Precios sujetos a cambio sin previo aviso | | |
| MEDIO INDOL NITRITO (para uso Industrial) | 1 kg | 1205 |
| | 500 g | 1205-E |
| | 450 g | 1205-A |
| | 100 g | 1205-B |
| | Caja c/3 Sobres p/1 L (25.0 g/Sobre) | 1205-H |
| MEDIO INFUSION CEREBRO Y CORAZON (Caldo BHI) | 1 kg | 1050 |
| | 500 g | 1050-E |
| | 450 g | 1050-A |
| | 100 g | 1050-B |
| | Caja c/3 Sobres p/1 L (37.0 g/Sobre) | 1050-H |
| MEDIO MIO | 1 kg | 1052 |
| | 500 g | 1052-E |
| | 450 g | 1052-A |
| | 100 g | 1052-B |
| | Caja c/3 Sobres p/1 L (31.0 g/Sobre) | 1052-H |
| MEDIO MR-VP (Rojo de Metilo - Vogues Proskauer) | 1 kg | 1053 |
| | 500 g | 1053-E |
| | 450 g | 1053-A |
| | 100 g | 1053-B |
| | Caja c/3 Sobres p/1 L (17.0 g/Sobre) | 1053-H |
| MEDIO O/F CON DEXTROSA (de Hugh y Leifson) | 1 kg | 1242 |
| | 500 g | 1242-E |
| | 450 g | 1242-A |
| | 100 g | 1242-B |
| | Caja c/3 Sobres p/1 L (19.4 g/Sobre) | 1242-H |
| MEDIO O/F CON LACTOSA (de Hugh y Leifson) | 1 kg | 1243 |
| | 500 g | 1243-E |
| | 450 g | 1243-A |
| | 100 g | 1243-B |
| | Caja c/3 Sobres p/1 L (19.4 g/Sobre) | 1243-H |

| DESCRIPCIÓN | PRESENTACIÓN | No. CAT. |
|---|---|----------|
| Los precios NO incluyen IVA · Precios vigentes a partir del 01 de marzo de 2023 · Precios sujetos a cambio sin previo aviso | | |
| MEDIO O/F CON MANITOL (de Hugh y Leifson) | 1 kg | 1287 |
| | 500 g | 1287-E |
| | 450 g | 1287-A |
| | 100 g | 1287-B |
| | Caja c/3 Sobres p/1 L (19.4 g/Sobre) | 1287-H |
| MEDIO O/F CON SACAROSA (de Hugh y Leifson) | 1 kg | 1244 |
| | 500 g | 1244-E |
| | 450 g | 1244-A |
| | 100 g | 1244-B |
| | Caja c/3 Sobres p/1 L (19.4 g/Sobre) | 1244-H |
| MEDIO PARA ANTIBIOTICOS No.1 (Agar para Siembra) | 1 kg | 1060 |
| | 500 g | 1060-E |
| | 450 g | 1060-A |
| | 100 g | 1060-B |
| | Caja c/3 Sobres p/1 L (30.5 g/Sobre) | 1060-H |
| MEDIO PARA ANTIBIOTICOS No. 2 (Agar Base) | 1 kg | 1002 |
| | 500 g | 1002-E |
| | 450 g | 1002-A |
| | 100 g | 1002-B |
| | Caja c/3 Sobres p/1 L (25.5 g/Sobre) | 1002-H |
| MEDIO PARA ANTIBIOTICOS No. 4 | 1 kg | 1140 |
| | 500 g | 1140-E |
| | 450 g | 1140-A |
| | 100 g | 1140-B |
| | Caja c/3 Sobres p/1 L (26.5 g/Sobre) | 1140-H |
| MEDIO PARA ANTIBIOTICOS No. 8 (Agar Base con bajo pH) | 1 kg | 1003 |
| | 500 g | 1003-E |
| | 450 g | 1003-A |
| | 100 g | 1003-B |
| | Caja c/3 Sobres p/1 L (25.5 g/Sobre) | 1003-H |

| DESCRIPCIÓN | PRESENTACIÓN | No. CAT. |
|---|---|----------|
| Los precios NO incluyen IVA · Precios vigentes a partir del 01 de marzo de 2023 · Precios sujetos a cambio sin previo aviso | | |
| MEDIO PARA ANTIBIOTICOS No.11 (Agar para Ensayo de Neomicina) | 1 kg | 1010 |
| | 500 g | 1010-E |
| | 450 g | 1010-A |
| | 100 g | 1010-B |
| | Caja c/3 Sobres p/1 L (30.5 g/Sobre) | 1010-H |
| MEDIO PARA ANTIBIOTICOS No.12 (para Ensayo de Nistatina) | 1 kg | 1201 |
| | 500 g | 1201-E |
| | 450 g | 1201-A |
| | 100 g | 1201-B |
| | Caja c/3 Sobres p/1 L (60.0 g/Sobre) | 1201-H |
| MEDIO PARA ANTIBIOTICOS No.13 (Medio Líquido Sabouraud / Caldo Dextrosa Sabouraud) | 1 kg | 1051 |
| | 500 g | 1051-E |
| | 450 g | 1051-A |
| | 100 g | 1051-B |
| | Caja c/3 Sobres p/1 L (30.0 g/Sobre) | 1051-H |
| MEDIO SIM | 1 kg | 1054 |
| | 500 g | 1054-E |
| | 450 g | 1054-A |
| | 100 g | 1054-B |
| | Caja c/3 Sobres p/1 L (30.0 g/Sobre) | 1054-H |
| MEDIO DE TIOGLICOLATO DE BREWER (Modificado) | 1 kg | 1055 |
| | 500 g | 1055-E |
| | 450 g | 1055-A |
| | 100 g | 1055-B |
| | Caja c/3 Sobres p/1 L (38.5 g/Sobre) | 1055-H |
| MEDIO DE TIOGLICOLATO LIQUIDO | 1 kg | 1056 |
| | 500 g | 1056-E |
| | 450 g | 1056-A |
| | 100 g | 1056-B |
| | Caja c/3 Sobres p/1 L (29.8 g/Sobre) | 1056-H |

| DESCRIPCIÓN | PRESENTACIÓN | No. CAT. |
|---|---------------------------------------|----------|
| Los precios NO incluyen IVA · Precios vigentes a partir del 01 de marzo de 2023 · Precios sujetos a cambio sin previo aviso | | |
| MEDIO DE TIOGLICOLATO SIN DEXTROSA Y SIN INDICADOR | 1 kg | 1074 |
| | 500 g | 1074-E |
| | 450 g | 1074-A |
| | 100 g | 1074-B |
| | Caja c/3 Sobres p/1 L (25.7 g/Sobre) | 1074-H |
| MEDIO DE TRANSPORTE DE AMIES | 1 kg | 1274 |
| | 500 g | 1274-E |
| | 450 g | 1274-A |
| | 100 g | 1274-B |
| | Caja c/3 Sobres p/1 L (13.25 g/Sobre) | 1274-H |
| MEDIO DE TRANSPORTE DE CARY Y BLAIR | 1 kg | 1210 |
| | 500 g | 1210-E |
| | 450 g | 1210-A |
| | 100 g | 1210-B |
| | Caja c/3 Sobres p/1 L (12.6 g/Sobre) | 1210-H |

MEDIOS DESHIDRATADOS CROMOGÉNICOS

| DESCRIPCIÓN | PRESENTACIÓN | No. CAT. |
|---|--------------|----------|
| Los precios NO incluyen IVA · Precios vigentes a partir del 01 de marzo de 2023 · Precios sujetos a cambio sin previo aviso | | |
| AGAR DIBICROM MAC CONKEY SORBITOL GLUCORONIDO | 500 g | 1318-E |
| | 450 g | 1318-A |
| | 100 g | 1318-B |
| CALDO DIBICROM <i>Enterococos</i> | 100 g | 1321-B |
| CALDO DIBICROM <i>Escherichia coli</i> - Coliformes | 100 g | 1317-B |
| CALDO DIBICROM <i>Listeria</i> | 100 g | 1322-B |

MEDIOS DESHIDRATADOS FLUOROGÉNICOS



| DESCRIPCIÓN | PRESENTACIÓN | No. CAT. |
|---|--------------------------------------|----------|
| Los precios NO incluyen IVA · Precios vigentes a partir del 01 de marzo de 2023 · Precios sujetos a cambio sin previo aviso | | |
| AGAR DE BILIS Y ROJO VIOLETA CON MUG | 1 kg | 1300 |
| | 500 g | 1300-E |
| | 450 g | 1300-A |
| | 100 g | 1300-B |
| | Caja c/3 Sobres p/1 L (41.6 g/Sobre) | 1300-H |
| AGAR ECD (<i>Escherichia coli</i> Directo) | 1 kg | 1305 |
| | 500 g | 1305-E |
| | 450 g | 1305-A |
| | 100 g | 1305-B |
| | Caja c/3 Sobres p/1 L (53.1 g/Sobre) | 1305-H |

| DESCRIPCIÓN | PRESENTACIÓN | No. CAT. |
|---|---|----------|
| Los precios NO incluyen IVA · Precios vigentes a partir del 01 de marzo de 2023 · Precios sujetos a cambio sin previo aviso | | |
| AGAR <i>Escherichia coli</i> O157:H7 | 1 kg | 1304 |
| | 500 g | 1304-E |
| | 450 g | 1304-A |
| | 100 g | 1304-B |
| | Caja c/3 Sobres p/1 L (55.0 g/Sobre) | 1304-H |
| AGAR DE MAC CONKEY CON MUG | 1 kg | 1301 |
| | 500 g | 1301-E |
| | 450 g | 1301-A |
| | 100 g | 1301-B |
| | Caja c/3 Sobres p/1 L (50.1 g/Sobre) | 1301-H |
| AGAR PARA METODO ESTANDAR S/DEXTROSA CON MUG | 1 kg | 1311 |
| | 500 g | 1311-E |
| | 450 g | 1311-A |
| | 100 g | 1311-B |
| | Caja c/3 Sobres p/1 L (23.6 g/Sobre) | 1311-H |
| AGAR NUTRITIVO CON MUG | 1 kg | 1302 |
| | 500 g | 1302-E |
| | 450 g | 1302-A |
| | 100 g | 1302-B |
| | Caja c/3 Sobres p/1 L (23.1 g/Sobre) | 1302-H |
| AGAR SOYA Y TRIPTICASEINA CON MUG | 1 kg | 1303 |
| | 500 g | 1303-E |
| | 450 g | 1303-A |
| | 100 g | 1303-B |
| | Caja c/3 Sobres p/1 L (40.1 g/Sobre) | 1303-H |
| CALDO DEV LACTOSA PEPTONA | 1 kg | 1310 |
| | 500 g | 1310-E |
| | 450 g | 1310-A |
| | 100 g | 1310-B |
| | Caja c/3 Sobres p/1 L (26.1 g/Sobre) | 1310-H |

| DESCRIPCIÓN | PRESENTACIÓN | No. CAT. |
|---|--|----------|
| Los precios NO incluyen IVA · Precios vigentes a partir del 01 de marzo de 2023 · Precios sujetos a cambio sin previo aviso | | |
| CALDO EC CON MUG | 1 kg | 1308 |
| | 500 g | 1308-E |
| | 450 g | 1308-A |
| | 100 g | 1308-B |
| | Caja c/3 Sobres p/1 L (37.0 g/Sobre) | 1308-H |
| CALDO LACTOSADO CON MUG | 1 kg | 1306 |
| | 500 g | 1306-E |
| | 450 g | 1306-A |
| | 100 g | 1306-B |
| | Caja c/3 Sobres p/1 L (13.1 g/Sobre) | 1306-H |
| CALDO LAURIL SULFATO DE SODIO CON MUG | 1 kg | 1307 |
| | 500 g | 1307-E |
| | 450 g | 1307-A |
| | 100 g | 1307-B |
| | Caja c/3 Sobres p/1 L (35.65 g/Sobre) | 1307-H |
| CALDO VERDE BRILLANTE BILIS AL 2% CON MUG | 1 kg | 1309 |
| | 500 g | 1309-E |
| | 450 g | 1309-A |
| | 100 g | 1309-B |
| | Caja c/3 Sobres p/1 L (41.1 g/Sobre) | 1309-H |



MEDIOS DE CULTIVO PREPARADOS EN PLACA



| DESCRIPCIÓN | PRESENTACIÓN | No. CAT. |
|---|-------------------------------|----------|
| Los precios NO incluyen IVA · Precios vigentes a partir del 01 de marzo de 2023 · Precios sujetos a cambio sin previo aviso | | |
| AGAR BAIRD PARKER | Pqte. c/10 Placas 90 x 15 mm | 1066-PP |
| | Pqte. c/10 Placas de Contacto | 1066-PC |
| AGAR BIGGY | Pqte. c/10 Placas 90 x 15 mm | 1004-PP |
| | Pqte. c/10 Placas 60 x 15 mm | 1004-PFM |
| AGAR BILIS ESCULINA | Pqte. c/10 Placas de Contacto | 1004-PC |
| | Pqte. c/10 Placas 90 x 15 mm | 1257-PP |
| AGAR DE BILIS Y ROJO VIOLETA | Pqte. c/10 Placas 90 x 15 mm | 1005-PP |
| | Pqte. c/10 Placas 60 x 15 mm | 1005-PFM |
| AGAR DE BILIS Y ROJO VIOLETA GLUCOSA | Pqte. c/10 Placas de Contacto | 1005-PC |
| | Pqte. c/10 Placas 90 x 15 mm | 1095-PP |

| DESCRIPCIÓN | PRESENTACIÓN | No. CAT. |
|---|-------------------------------|----------|
| Los precios NO incluyen IVA · Precios vigentes a partir del 01 de marzo de 2023 · Precios sujetos a cambio sin previo aviso | | |
| AGAR BIOTRIPTASA | Pqte. c/10 Placas 90 x 15 mm | 1075-PP |
| AGAR CASMAN CON SANGRE DE CABALLO | Pqte. c/10 Placas 90 x 15 mm | 1081-PP |
| AGAR CASMAN CON SANGRE DE CARNERO | Pqte. c/10 Placas 90 x 15 mm | 1220-PP |
| AGAR CDC (con Sangre de Carnero) | Pqte. c/10 Placas 90 x 15 mm | 1230-PP |
| | Pqte. c/10 Placas 90 x 15 mm | 1029-PP |
| AGAR CETRIMIDA | Pqte. c/10 Placas 60 x 15 mm | 1029-PFM |
| | Pqte. c/10 Placas de Contacto | 1029-PC |
| AGAR CLED (Cistina Lactosa Electrolito Deficiente) | Pqte. c/10 Placas 90 x 15 mm | 1102-PP |
| AGAR CUENTA TOTAL | Pqte. c/10 Placas de Contacto | 1279-PC |
| AGAR DBC <i>E. coli</i> | Pqte. c/10 Placas 60 x 15 mm | 1323-PFM |
| AGAR DESOXICOLATO Y CITRATO | Pqte. c/10 Placas 90 x 15 mm | 1076-PP |
| AGAR DESOXICOLATO Y CITRATO MODIFICADO (según Leifson) | Pqte. c/10 Placas 90 x 15 mm | 1077-PP |
| AGAR DEXTROSA SABOURAUD | Pqte. c/10 Placas 90 x 15 mm | 1007-PP |
| AGAR DEXTROSA SABOURAUD "TA" (Almacenamiento 2-25°C) | Pqte. c/10 Placas 60 x 15 mm | 1141-PFM |
| AGAR DEXTROSA SABOURAUD C/CLORANFENICOL | Pqte. c/10 Placas 90 x 15 mm | 1088-PP |
| AGAR DEXTROSA SABOURAUD C/GENTAMICINA Y CLORANFENICOL (para uso Industrial) | Pqte. c/10 Placas 90 x 15 mm | 1126-PP |
| | Pqte. c/10 Placas 90 x 15 mm | 1059-PP |
| AGAR DEXTROSA Y PAPA | Pqte. c/10 Placas 60 x 15 mm | 1059-PFM |
| | Pqte. c/10 Placas de Contacto | 1059-PC |
| AGAR ENDO | Pqte. c/10 Placas 90 x 15 mm | 1009-PP |

| DESCRIPCIÓN | PRESENTACIÓN | No. CAT. |
|---|-------------------------------|----------|
| Los precios NO incluyen IVA · Precios vigentes a partir del 01 de marzo de 2023 · Precios sujetos a cambio sin previo aviso | | |
| AGAR ENDO LES | Pqte. c/10 Placas 60 x 15 mm | 1237-PFM |
| AGAR ENDO M | Pqte. c/10 Placas 60 x 15 mm | 1094-PFM |
| | Pqte. c/10 Placas 90 x 15 mm | 1114-PP |
| AGAR ENTERICO HEKTOEN | Pqte. c/10 Placas 60 x 15 mm | 1114-PFM |
| | Pqte. c/5 Placas 150 x 15 mm | 1114-PG |
| AGAR EOSINA Y AZUL DE METILENO (EMB) | Pqte. c/10 Placas 90 x 15 mm | 1011-PP |
| AGAR EOSINA Y AZUL DE METILENO (EMB) "TA" (Almacenamiento 2 - 25° C.) | Pqte. c/10 Placas 60 x 15 mm | 1165-PFM |
| | Pqte. c/10 Placas 90 x 15 mm | 1012-PP |
| AGAR ESTAFILOCOCCOS 110 | Pqte. c/10 Placas 60 x 15 mm | 1012-PFM |
| | Pqte. c/10 Placas 90 x 15 mm | 1013-PP |
| AGAR DE EXTRACTO GLUCOSA Y TRIPTICASEINA (Agar TGE) | Pqte. c/10 Placas 60 x 15 mm | 1013-PFM |
| AGAR EXTRACTO DE LEVADURA | Pqte. c/10 Placas 60 x 15 mm | 1297-PFM |
| | Pqte. c/10 Placas 90 x 15 mm | 1298-PP |
| AGAR EXTRACTO DE LEVADURA CON GLUCOSA Y CLORANFENICOL | Pqte. c/10 Placas 60 x 15 mm | 1298-PFM |
| | Pqte. c/10 Placas 90 x 15 mm | 1118-PP |
| AGAR EXTRACTO DE MALTA | Pqte. c/10 Placas 60 x 15 mm | 1118-PFM |
| AGAR FC-M (Agar para <i>Coliformes Fecales</i>) | Pqte. c/10 Placas 60 x 15 mm | 1092-PFM |
| AGAR FENILETANOL (Agar Alcohol Fenil Etílico) | Pqte. c/10 Placas 90 x 15 mm | 1087-PP |
| | Pqte. c/10 Placas 90 x 15 mm | 1214-PP |
| AGAR GELOSA CHOCOLATE CON POLIENRIQUECIMIENTO | Pqte. c/5 Placas 150 x 15 mm | 1214-PG |
| | Pqte. c/10 Placas 90 x 15 mm | 1212-PP |
| AGAR GELOSA SANGRE | Pqte. c/10 Placas de Contacto | 1212-PC |

| DESCRIPCIÓN | PRESENTACIÓN | No. CAT. |
|---|-------------------------------|----------|
| | Pqte. c/10 Placas 90 x 15 mm | 1090-PP |
| AGAR GREEN - M (Agar para Hongos y Levaduras) | Pqte. c/10 Placas 60 x 15 mm | 1090-PFM |
| | Pqte. c/5 Placas 150 x 15 mm | 1090-PG |
| AGAR DE HIERRO Y LISINA DOBLE MODIFICADO | Pqte. c/10 Placas 90 x 15 mm | 1228-PP |
| AGAR HPC-M | Pqte. c/10 Placas 90 x 15 mm | 1153-PP |
| AGAR HTM (Haemophilus Test Medium) | Pqte. c/10 Placas 90 x 15 mm | 1295-PP |
| AGAR INDICADOR PM | Pqte. c/10 Placas 90 x 15 mm | 1288-PP |
| AGAR LETHEEN | Pqte. c/10 Placas 60 x 15 mm | 1125-PFM |
| | Pqte. c/10 Placas de Contacto | 1125-PC |
| AGAR LETHEEN MODIFICADO | Pqte. c/10 Placas 90 x 15 mm | 1283-PP |
| AGAR LETHEEN MODIFICADO C/POLISORBATO AL 15% | Pqte. c/10 Placas 90 x 15 mm | 1117-PP |
| AGAR DE LEVINE CON EOSINA Y AZUL DE METILENO | Pqte. c/10 Placas 90 x 15 mm | 1018-PP |
| AGAR DE MAC CONKEY | Pqte. c/10 Placas 90 x 15 mm | 1019-PP |
| | Pqte. c/10 Placas 60 x 15 mm | 1019-PFM |
| | Pqte. c/10 Placas 90 x 15 mm | 1020-PP |
| AGAR PARA METODO ESTANDAR | Pqte. c/10 Placas 60 x 15 mm | 1020-PFM |
| | Pqte. c/10 Placas de Contacto | 1020-PC |
| AGAR PARA METODO ESTANDAR CON TTC | Pqte. c/10 Placas 60 x 15 mm | 1100-PFM |
| AGAR MICOSEL | Pqte. c/10 Placas 90 x 15 mm | 1062-PP |

| DESCRIPCIÓN | PRESENTACIÓN | No. CAT. |
|--|---|----------|
| | Los precios NO incluyen IVA · Precios vigentes a partir del 01 de marzo de 2023 · Precios sujetos a cambio sin previo aviso | |
| AGAR Mobiluncus | Pqte. c/10 Placas 90 x 15 mm | 1231-PP |
| | Pqte. c/10 Placas 90 x 15 mm | 1267-PP |
| AGAR MRS (de Man, Rogosa y Sharpe) | Pqte. c/10 Placas 60 x 15 mm | 1267-PFM |
| | Pqte. c/10 Placas de Contacto | 1267-PC |
| AGAR MUELLER - HINTON | Pqte. c/10 Placas 90 x 15 mm | 1021-PP |
| | Pqte. c/5 Placas 150 x 15 mm | 1021-PGP |
| AGAR MY-40 | Pqte. c/10 Placas 90 x 15 mm | 1124-PP |
| AGAR NEUTRALIZANTE D/E (Dey & Engleys) | Pqte. c/10 Placas 60 x 15 mm | 1280-PFM |
| | Pqte. c/10 Placas 90 x 15 mm | 1022-PP |
| AGAR NUTRITIVO | Pqte. c/10 Placas 60 x 15 mm | 1022-PFM |
| | Pqte. c/10 Placas 90 x 15 mm | 1116-PP |
| AGAR PRY (Preservative Resistant Yeast Medium) | Pqte. c/10 Placas 60 x 15 mm | 1116-PFM |
| | Pqte. c/10 Placas 90 x 15 mm | 1271-PP |
| AGAR R2A | Pqte. c/10 Placas 60 x 15 mm | 1271-PFM |
| AGAR ROGOSA | Pqte. c/10 Placas 90 x 15 mm | 1254-PP |
| | Pqte. c/10 Placas 90 x 15 mm | 1110-PP |
| AGAR ROSA DE BENGALA | Pqte. c/10 Placas 60 x 15 mm | 1110-PFM |
| | Pqte. c/10 Placas 90 x 15 mm | 1023-PP |
| AGAR DE SAL Y MANITOL | Pqte. c/10 Placas 60 x 15 mm | 1023-PFM |
| | Pqte. c/10 Placas 90 x 15 mm | 1024-PP |
| AGAR PARA <i>Salmonella</i> y <i>Shigella</i> | Pqte. c/10 Placas 60 x 15 mm | 1024-PFM |

| DESCRIPCIÓN | PRESENTACIÓN | No. CAT. |
|---|-------------------------------|----------|
| Los precios NO incluyen IVA · Precios vigentes a partir del 01 de marzo de 2023 · Precios sujetos a cambio sin previo aviso | | |
| AGAR SANGRE CON BAJO pH | Pqte. c/10 Placas 90 x 15 mm | 1033-PP |
| AGAR SANGRE ESCULINA (con Sangre de Carnero) | Pqte. c/10 Placas 90 x 15 mm | 1262-PP |
| AGAR SELECTIVO PARA HONGOS Y LEVADURAS | Pqte. c/10 Placas 90 x 15 mm | 1091-PP |
| | Pqte. c/10 Placas 60 x 15 mm | 1091-PFM |
| AGAR SELECTIVO PARA <i>Yersinia</i> | Pqte. c/10 Placas 90 x 15 mm | 1219-PP |
| | Pqte. c/10 Placas 90 x 15 mm | 1025-PP |
| AGAR SOYA TRIPTICASEINA | Pqte. c/10 Placas 60 x 15 mm | 1025-PFM |
| | Pqte. c/5 Placas 150 x 15 mm | 1025-PG |
| AGAR SOYA TRIPTICASEINA C/LECITINA Y POLISORBATO 80 al 15% | Pqte. c/10 Placas 90 x 15 mm | 1121-PP |
| AGAR SOYA TRIPTICASEINA C/SANGRE DE CARNERO (para uso Industrial) | Pqte. c/10 Placas 90 x 15 mm | 1226-PP |
| | Pqte. c/10 Placas de Contacto | 1226-PC |
| AGAR SUERO DE NARANJA | Pqte. c/10 Placas 60 x 15 mm | 1144-PFM |
| AGAR TCBS (Tiosulfato, Citrato, Sales Biliares, Sacarosa) | Pqte. c/10 Placas 90 x 15 mm | 1130-PP |
| AGAR DE THAYER MARTIN | Pqte. c/10 Placas 90 x 15 mm | 1211-PP |
| | Pqte. c/10 Placas 90 x 15 mm | 1027-PP |
| AGAR TERGITOL 7 | Pqte. c/10 Placas 60 x 15 mm | 1027-PFM |
| | Pqte. c/10 Placas 90 x 15 mm | 1104-PP |
| AGAR TERGITOL CON TTC | Pqte. c/10 Placas 60 x 15 mm | 1104-PFM |
| | Pqte. c/10 Placas 90 x 15 mm | 1080-PP |
| AGAR TRIPTOSA | Pqte. c/10 Placas 90 x 15 mm | 1080-PP |

| DESCRIPCIÓN | PRESENTACIÓN | No. CAT. |
|---|-------------------------------|-----------|
| Los precios NO incluyen IVA · Precios vigentes a partir del 01 de marzo de 2023 · Precios sujetos a cambio sin previo aviso | | |
| AGAR UNIVERSAL PARA CERVEZA (UBA) | Pqte. c/10 Placas 90 x 15 mm | 1350-PP |
| | Pqte. c/10 Placas 60 x 15 mm | 1350-PFM |
| AGAR VERDE BRILLANTE | Pqte. c/10 Placas 90 x 15 mm | 1028-PP |
| | Pqte. c/10 Placas 60 x 15 mm | 1028-PFM |
| AGAR VERDE BRILLANTE CON SULFAPIRIDINA (Agar BGS) | Pqte. c/10 Placas 90 x 15 mm | 1281-PP |
| AGAR VERDE BRILLANTE CON NOVOBIOCINA | Pqte. c/10 Placas 90 x 15 mm | 1146-PP |
| AGAR VERDE BRILLANTE CON NOVOBIOCINA II (35.0 mg/L) | Pqte. c/10 Placas 90 x 15 mm | 1154-PP |
| AGAR DE VOGEL Y JOHNSON | Pqte. c/10 Placas 90 x 15 mm | 1064-PP |
| AGAR XLD (Agar Xilosa, Lisina, Desoxicolato) | Pqte. c/10 Placas 90 x 15 mm | 1065-PP |
| AGAR YM | Pqte. c/10 Placas 90 x 15 mm | 1111-PP |
| | Pqte. c/10 Placas 60 x 15 mm | 1111-PFM |
| BASE DE AGAR SANGRE (BAB) / NO contiene sangre de carnero | Pqte. c/10 Placas 90 x 15 mm | 1031-PP |
| MEDIO PARA ANTIBIOTICOS No.1 (Agar para Siembra) | Pqte. c/10 Placas 90 x 15 mm | 1060-PP |
| | Pqte. c/10 Placas de Contacto | 1060-PC |
| MEDIO PARA ANTIBIOTICOS No.1 C/PENICILINASA (Agar para Siembra) | Pqte. c/10 Placas 90 x 15 mm | 1060PE-PP |
| | Pqte. c/10 Placas de Contacto | 1060PE-PC |

MEDIOS DE CULTIVO PREPARADOS EN PLACA PARA MONITOREO AMBIENTAL

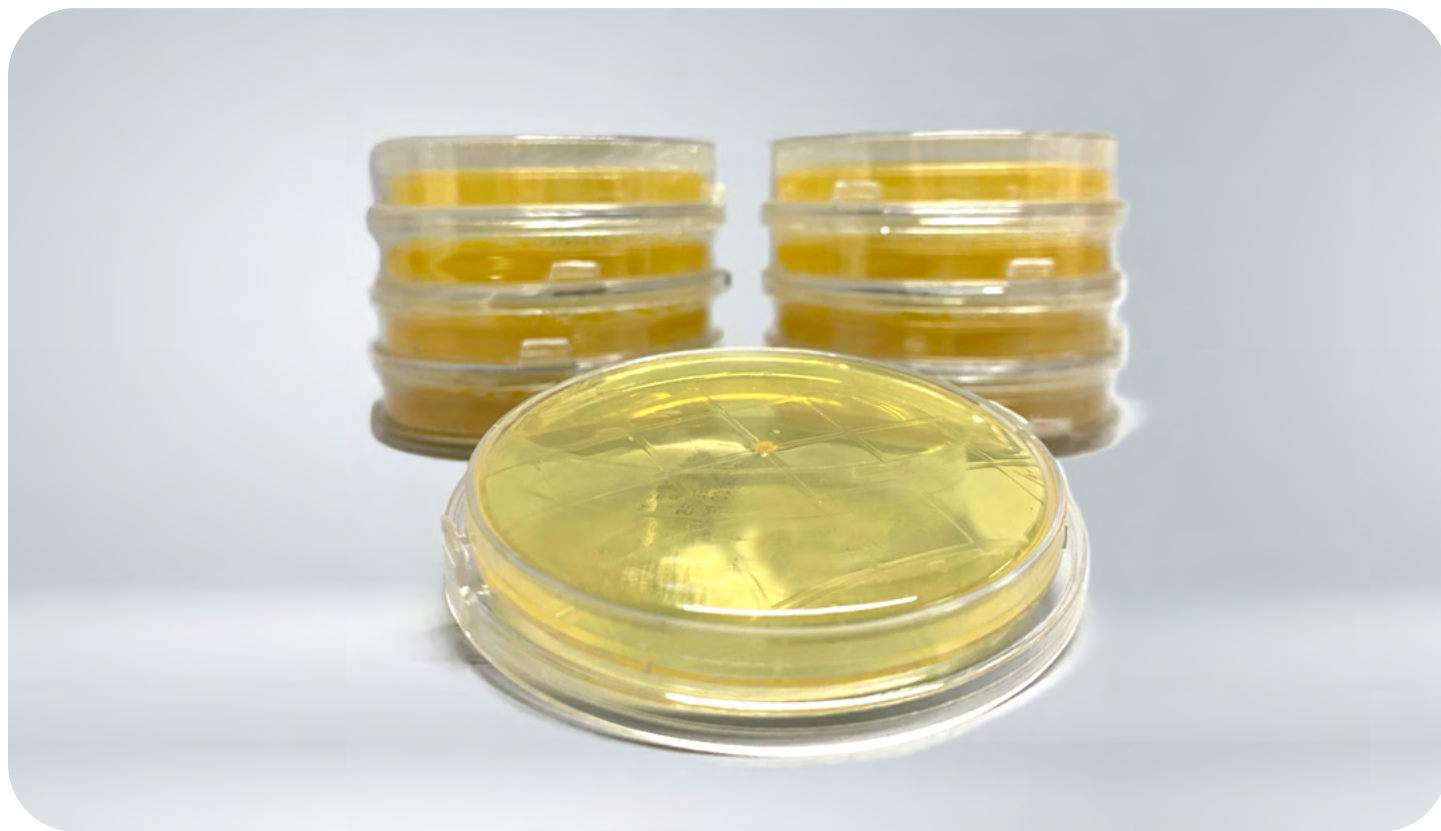

| DESCRIPCIÓN | PRESENTACIÓN | No. CAT. |
|---|---|-----------|
| Los precios NO incluyen IVA · Precios vigentes a partir del 01 de marzo de 2023 · Precios sujetos a cambio sin previo aviso | | |
| AGAR DEXTROSA SABOURAUD "TA" (Almacenamiento 2-25°C) | Pqte. c/10 Placas 90 x 15 mm | 1141-PPE |
| | Pqte. c/10 Placas 90 x 15 mm IRRADIADA | 1141-PPEI |
| | Pqte. c/10 Placas de Contacto | 1141-PC |
| | Pqte. c/10 Placas de Contacto IRRADIADA | 1141-PCI |
| AGAR DEXTROSA SABOURAUD C/CLORANFENICOL (Almacenamiento 2-25°C) | Pqte. c/10 Placas 90 x 15 mm | 1088-PPE |
| | Pqte. c/10 Placas 90 x 15 mm IRRADIADA | 1088-PPEI |
| | Pqte. c/10 Placas de Contacto | 1088-PC |
| | Pqte. c/10 Placas de Contacto IRRADIADA | 1088-PCI |

| DESCRIPCIÓN | PRESENTACIÓN | No. CAT. |
|---|---|-----------|
| | Pqte. c/10 Placas 90 x 15 mm | 1099-PPE |
| AGAR DEXTROSA SABOURAUD C/LECITINA Y POLISORBATO 80 (Almacenamiento 2-25°C) | Pqte. c/10 Placas 90 x 15 mm IRRADIADA | 1099-PPEI |
| | Pqte. c/10 Placas de Contacto | 1099-PC |
| | Pqte. c/10 Placas de Contacto IRRADIADA | 1099-PCI |
| | | |
| AGAR DEXTROSA SABOURAUD C/PENICILINASA (Almacenamiento 2-25°C) | Pqte. c/10 Placas 90 x 15 mm | 1277-PPE |
| | Pqte. c/10 Placas 90 x 15 mm IRRADIADA | 1277-PPEI |
| | Pqte. c/10 Placas de Contacto | 1277-PC |
| | Pqte. c/10 Placas de Contacto IRRADIADA | 1277-PCI |
| | | |
| AGAR NEUTRALIZANTE D/E (Dey & Engleys) | Pqte. c/10 Placas 90 x 15 mm | 1280-PPE |
| | Pqte. c/10 Placas de Contacto | 1280-PC |
| | | |
| AGAR SOYA TRIPTICASEINA (AST) (Almacenamiento 2-25°C) | Pqte. c/10 Placas 90 x 15 mm | 1025-PPE |
| | Pqte. c/10 Placas 90 x 15 mm IRRADIADA | 1025-PPEI |
| | Pqte. c/10 Placas de Contacto | 1025-PC |
| | Pqte. c/10 Placas de Contacto IRRADIADA | 1025-PCI |
| | | |
| AGAR SOYA TRIPTICASEINA C/LECITINA Y POLISORBATO 80 (Almacenamiento 2-25°C) | Pqte. c/10 Placas 90 x 15 mm | 1263-PPE |
| | Pqte. c/10 Placas 90 x 15 mm IRRADIADA | 1263-PPEI |
| | Pqte. c/10 Placas de Contacto | 1263-PC |
| | Pqte. c/10 Placas de Contacto IRRADIADA | 1263-PCI |
| | | |
| AGAR SOYA TRIPTICASEINA C/LECITINA, POLISORBATO 80 Y PENICILINASA (Almacenamiento 2-25°C) | Pqte. c/10 Placas 90 x 15 mm | 1143-PPE |
| | Pqte. c/10 Placas 90 x 15 mm IRRADIADA | 1143-PPEI |
| | Pqte. c/10 Placas de Contacto | 1143-PC |
| | Pqte. c/10 Placas de Contacto IRRADIADA | 1143-PCI |



| DESCRIPCIÓN | PRESENTACIÓN | No. CAT. |
|---|---|-----------|
| Los precios NO incluyen IVA · Precios vigentes a partir del 01 de marzo de 2023 · Precios sujetos a cambio sin previo aviso | | |
| AGAR SOYA TRIPTICASEINA C/LECITINA, POLISORBATO 80, PENICILINASA Y 1% DEXTROSA (Almacenamiento 2-25°C) | Pqte. c/10 Placas 90 x 15 mm | 1122-PPE |
| | Pqte. c/10 Placas 90 x 15 mm IRRADIADA | 1122-PPEI |
| | Pqte. c/10 Placas de Contacto | 1122-PC |
| | Pqte. c/10 Placas de Contacto IRRADIADA | 1122-PCI |
| | | |
| AGAR SOYA TRIPTICASEINA C/PENICILINASA (Almacenamiento 2-25°C) | Pqte. c/10 Placas 90 x 15 mm | 1276-PPE |
| | Pqte. c/10 Placas 90 x 15 mm IRRADIADA | 1276-PPEI |
| | Pqte. c/10 Placas de Contacto | 1276-PC |
| | Pqte. c/10 Placas de Contacto IRRADIADA | 1276-PCI |

MEDIOS DE CULTIVO CROMOGÉNICOS PREPARADOS EN PLACA

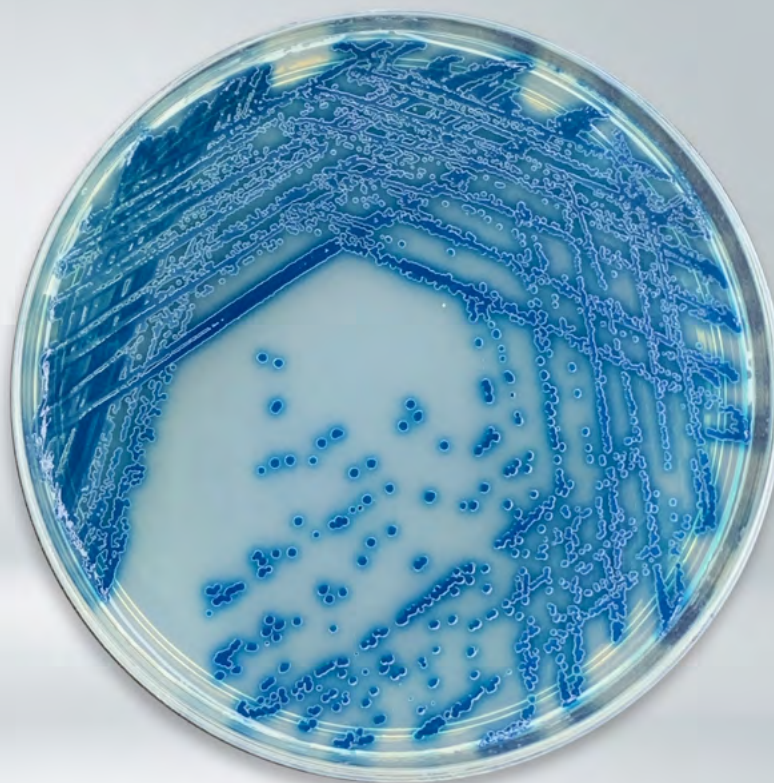

| DESCRIPCIÓN | PRESENTACIÓN | No. CAT. |
|---|------------------------------|----------|
| Los precios NO incluyen IVA · Precios vigentes a partir del 01 de marzo de 2023 · Precios sujetos a cambio sin previo aviso | | |
| AGAR DIBICROM <i>Candida</i> | Pqte. c/10 Placas 90 x 15 mm | 1313-PP |
| | Pqte. c/10 Placas 60 x 15 mm | 1313-PFM |
| AGAR DIBICROM Enterococos | Pqte. c/10 Placas 90 x 15 mm | 1320-PP |
| AGAR DIBICROM <i>Escherichia coli</i> | Pqte. c/10 Placas 60 x 15 mm | 1315-PFM |
| AGAR DIBICROM <i>Escherichia coli</i> - Coliformes | Pqte. c/10 Placas 90 x 15 mm | 1316-PP |
| | Pqte. c/10 Placas 60 x 15 mm | 1316-PFM |
| AGAR DIBICROM LACTOSA GLUCORONIDO | Pqte. c/10 Placas 90 x 15 mm | 1319-PP |
| AGAR DIBICROM UROCULT | Pqte. c/10 Placas 90 x 15 mm | 1314-PP |
| | Pqte. c/10 Placas 60 x 15 mm | 1314-PFM |

MEDIOS DE CULTIVO FLUOROGÉNICOS PREPARADOS EN PLACA

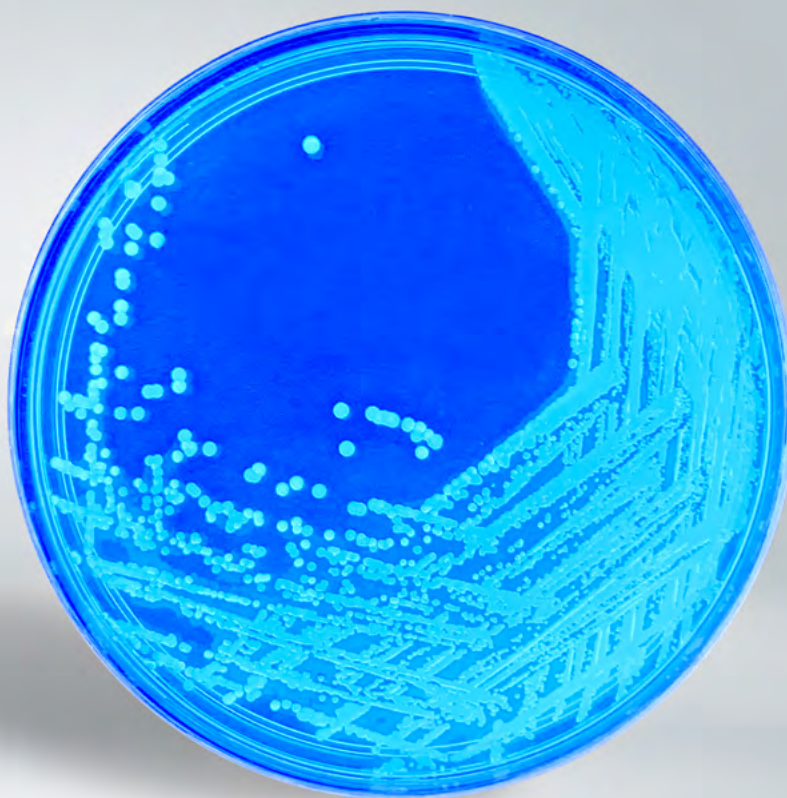

| DESCRIPCIÓN | PRESENTACIÓN | No. CAT. |
|---|-------------------------------|----------|
| Los precios NO incluyen IVA • Precios vigentes a partir del 01 de marzo de 2023 • Precios sujetos a cambio sin previo aviso | | |
| | Pqte. c/10 Placas 90 x 15 mm | 1300-PP |
| AGAR DE BILIS Y ROJO VIOLETA CON MUG | Pqte. c/10 Placas 60 x 15 mm | 1300-PFM |
| | Pqte. c/10 Placas de Contacto | 1300-PC |
| AGAR ECD (<i>Escherichia coli</i> Directo) | Pqte. c/10 Placas 90 x 15 mm | 1305-PP |
| AGAR <i>Escherichia coli</i> O157:H7 | Pqte. c/10 Placas 90 x 15 mm | 1304-PP |
| AGAR DE MAC CONKEY CON MUG | Pqte. c/10 Placas 90 x 15 mm | 1301-PP |
| AGAR NUTRITIVO CON MUG | Pqte. c/10 Placas 90 x 15 mm | 1302-PP |
| AGAR SOYA Y TRIPTICASEINA CON MUG | Pqte. c/10 Placas 90 x 15 mm | 1303-PP |

MEDIOS DE CULTIVO PREPARADOS EN PLACA DOBLE

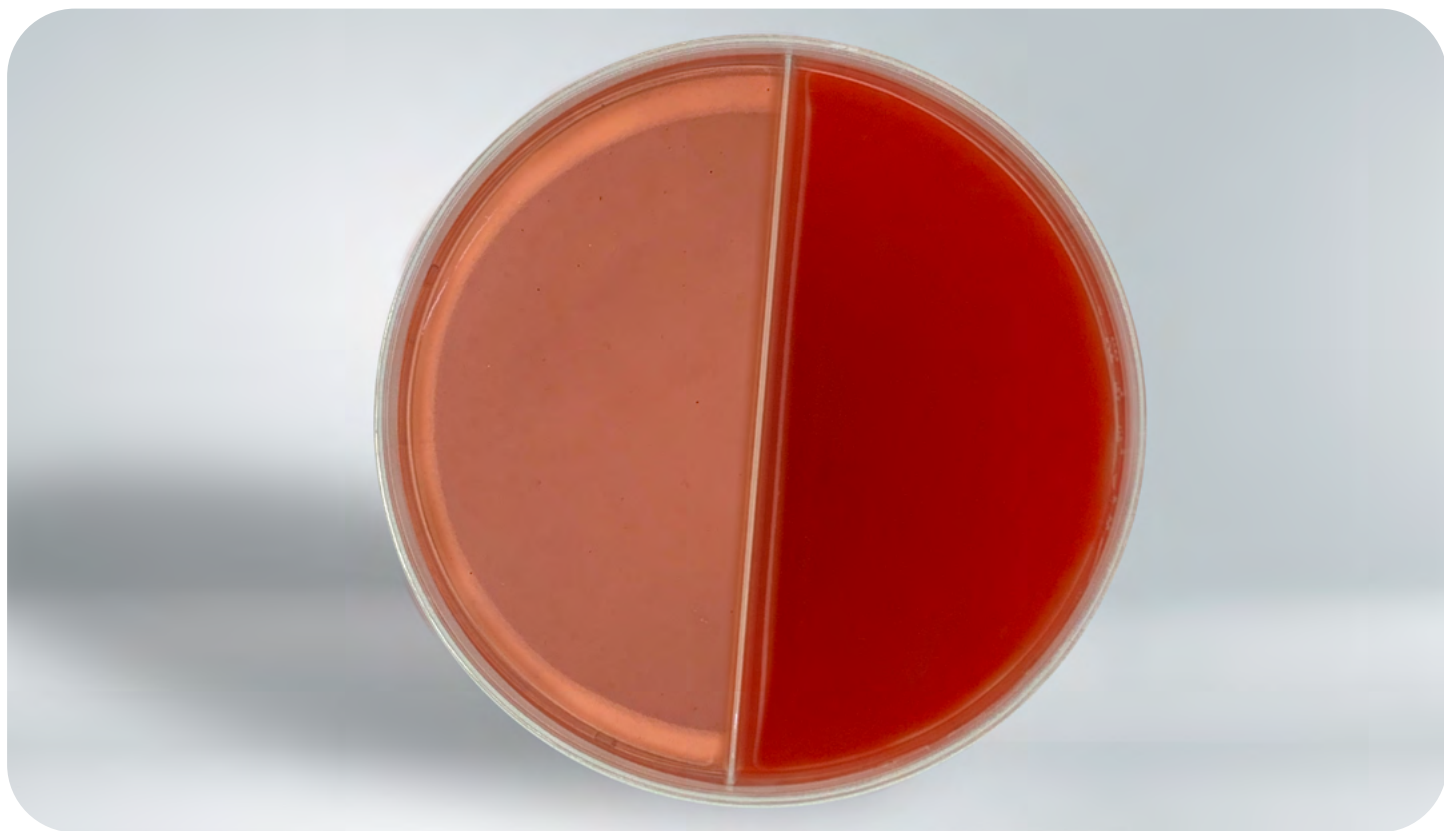

| DESCRIPCIÓN | PRESENTACIÓN | No. CAT. |
|---|------------------------------|----------|
| Los precios NO incluyen IVA · Precios vigentes a partir del 01 de marzo de 2023 · Precios sujetos a cambio sin previo aviso | | |
| AGAR ESTAFILOCOCCOS 110 / AGAR ESTAFILOCOCCOS 110 | Pqte. c/10 Placas 90 x 15 mm | 1012-DPP |
| AGAR GELOSA CHOCOLATE C/POLIENRIQUECIMIENTO / AGAR GELOSA CHOCOLATE C/POLIENRIQUECIMIENTO | Pqte. c/10 Placas 90 x 15 mm | 1214-DPP |
| AGAR GELOSA SANGRE / AGAR GELOSA SANGRE | Pqte. c/10 Placas 90 x 15 mm | 1212-DPP |
| AGAR DE MAC CONKEY / AGAR DE MAC CONKEY | Pqte. c/10 Placas 90 x 15 mm | 1019-DPP |
| AGAR GELOSA SANGRE / AGAR EOSINA Y AZUL DE METILENO | Pqte. c/10 Placas 90 x 15 mm | 1501-DPP |



| DESCRIPCIÓN | PRESENTACIÓN | No. CAT. |
|---|------------------------------|----------|
| Los precios NO incluyen IVA · Precios vigentes a partir del 01 de marzo de 2023 · Precios sujetos a cambio sin previo aviso | | |
| AGAR GELOSA SANGRE / AGAR DE MAC CONKEY | Pqte. c/10 Placas 90 x 15 mm | 1502-DPP |
| AGAR GELOSA SANGRE / AGAR GELOSA CHOCOLATE C/POLIENRIQUECIMIENTO | Pqte. c/10 Placas 90 x 15 mm | 1514-DPP |
| AGAR DE MAC CONKEY / AGAR NUTRITIVO | Pqte. c/10 Placas 90 x 15 mm | 1513-DPP |
| AGAR MAC CONKEY / AGAR XLD | Pqte. c/10 Placas 90 x 15 mm | 1504-DPP |
| AGAR PARA <i>Salmonella</i> Y <i>Shigella</i> / AGAR XLD | Pqte. c/10 Placas 90 x 15 mm | 1505-DPP |
| AGAR PARA <i>Salmonella</i> Y <i>Shigella</i> / AGAR VERDE BRILLANTE | Pqte. c/10 Placas 90 x 15 mm | 1512-DPP |
| AGAR EOSINA Y AZUL DE METILENO (EMB) / AGAR ESTAFILOCOCCOS 110 | Pqte. c/10 Placas 90 x 15 mm | 1542-DPP |
| AGAR DE SAL Y MANITOL / AGAR CETRIMIDA | Pqte. c/10 Placas 90 x 15 mm | 1515-DPP |
| AGAR VERDE BRILLANTE / AGAR XLD | Pqte. c/10 Placas 90 x 15 mm | 1525-DPP |

MEDIOS DE CULTIVO PREPARADOS EN PLACA TRIPLE

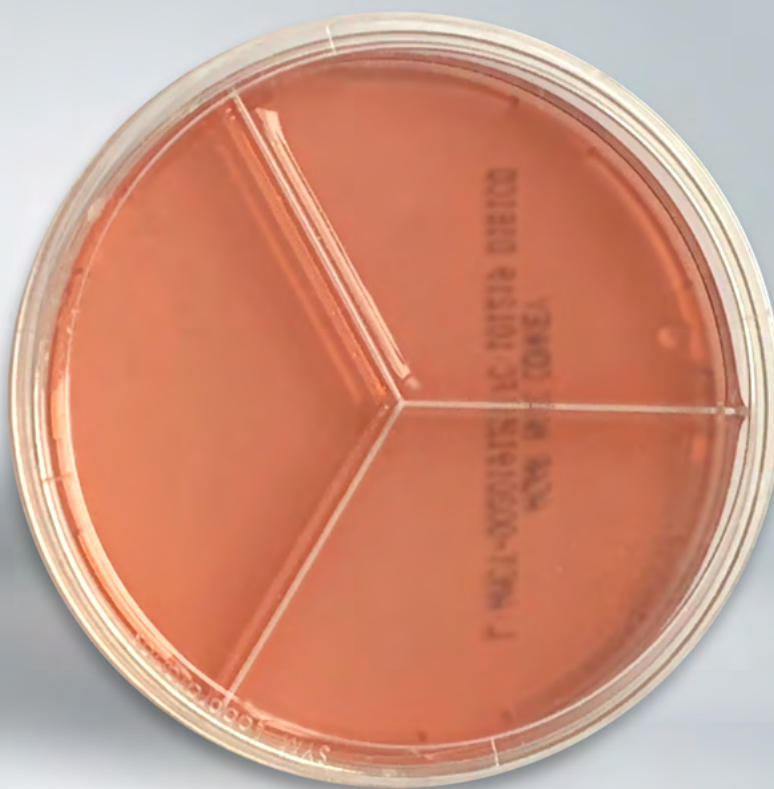

| DESCRIPCIÓN | PRESENTACIÓN | No. CAT. |
|---|------------------------------|----------|
| Los precios NO incluyen IVA · Precios vigentes a partir del 01 de marzo de 2023 · Precios sujetos a cambio sin previo aviso | | |
| AGAR BAIRD PARKER / AGAR BAIRD PARKER / AGAR BAIRD PARKER | Pqte. c/10 Placas 90 x 15 mm | 1066-TPP |
| AGAR CETRIMIDA / AGAR CETRIMIDA / AGAR CETRIMIDA | Pqte. c/10 Placas 90 x 15 mm | 1029-TPP |
| AGAR DEXTROSA Y PAPA / AGAR DEXTROSA Y PAPA / AGAR DEXTROSA Y PAPA | Pqte. c/10 Placas 90 x 15 mm | 1059-TPP |
| AGAR EMB / AGAR EMB / AGAR EMB | Pqte. c/10 Placas 90 x 15 mm | 1011-TPP |
| AGAR GELOSA SANGRE / AGAR GELOSA SANGRE / AGAR GELOSA SANGRE | Pqte. c/10 Placas 90 x 15 mm | 1212-TPP |

| DESCRIPCIÓN | PRESENTACIÓN | No. CAT. |
|---|------------------------------|----------|
| AGAR DE MAC CONKEY / AGAR DE MAC CONKEY / AGAR DE MAC CONKEY | Pqte. c/10 Placas 90 x 15 mm | 1019-TPP |
| AGAR SAL Y MANITOL / AGAR SAL Y MANITOL / AGAR SAL Y MANITOL | Pqte. c/10 Placas 90 x 15 mm | 1023-TPP |
| AGAR VERDE BRILLANTE / AGAR VERDE BRILLANTE / AGAR VERDE BRILLANTE | Pqte. c/10 Placas 90 x 15 mm | 1028-TPP |
| AGAR XLD / AGAR XLD / AGAR XLD | Pqte. c/10 Placas 90 x 15 mm | 1065-TPP |
| AGAR EMB / AGAR BIGGY / AGAR ESTAFILOCOCO 110 | Pqte. c/10 Placas 90 x 15 mm | 1725-TPP |
| AGAR EMB / AGAR BIGGY / AGAR SAL Y MANITOL | Pqte. c/10 Placas 90 x 15 mm | 1707-TPP |
| AGAR DE MAC CONKEY / AGAR CETRIMIDA / AGAR BAIRD PARKER | Pqte. c/10 Placas 90 x 15 mm | 1718-TPP |
| AGAR DE MAC CONKEY / AGAR CETRIMIDA / AGAR ESTAFILOCOCOS 110 | Pqte. c/10 Placas 90 x 15 mm | 1713-TPP |
| AGAR DE MAC CONKEY / AGAR DE SAL Y MANITOL / AGAR BIGGY | Pqte. c/10 Placas 90 x 15 mm | 1708-TPP |
| AGAR DE MAC CONKEY / AGAR SAL Y MANITOL / AGAR DEXTROSA SABOURAUD | Pqte. c/10 Placas 90 x 15 mm | 1716-TPP |
| AGAR DE MAC CONKEY / AGAR DE SAL Y MANITOL / AGAR PARA <i>Salmonella</i> Y <i>Shigella</i> | Pqte. c/10 Placas 90 x 15 mm | 1727-TPP |
| AGAR DE MAC CONKEY / AGAR EMB / AGAR VERDE BRILLANTE | Pqte. c/10 Placas 90 x 15 mm | 1706-TPP |
| AGAR DE MAC CONKEY / AGAR PARA <i>Salmonella</i> Y <i>Shigella</i> / AGAR VERDE BRILLANTE | Pqte. c/10 Placas 90 x 15 mm | 1709-TPP |
| AGAR BILIS Y ROJO VIOLETA / AGAR ECD / AGAR METODO ESTANDAR | Pqte. c/10 Placas 90 x 15 mm | 1712-TPP |
| AGAR VERDE BRILLANTE / AGAR PARA <i>Salmonella</i> Y <i>Shigella</i> / AGAR XLD | Pqte. c/10 Placas 90 x 15 mm | 1723-TPP |

MEDIOS DE CULTIVO PREPARADOS EN TUBO



| DESCRIPCIÓN | PRESENTACIÓN | No. CAT. |
|---|------------------------------|-----------|
| Los precios NO incluyen IVA • Precios vigentes a partir del 01 de marzo de 2023 • Precios sujetos a cambio sin previo aviso | | |
| AGAR BIGGY | Pqte. c/10 Tubos 16 x 125 mm | 1004-TPMP |
| AGAR BILIS ESCULINA | Pqte. c/10 Tubos 13 x 100 mm | 1257-TPCP |
| AGAR CITRATO DE SIMMONS | Pqte. c/10 Tubos 13 x 100 mm | 1006-TPCP |
| AGAR DEXTROSA Y PAPA | Pqte. c/10 Tubos 16 x 125 mm | 1059-TPMP |
| AGAR DEXTROSA SABOURAUD | Pqte. c/10 Tubos 16 x 125 mm | 1007-TPMP |
| AGAR DE FENILALANINA | Pqte. c/10 Tubos 13 x 100 mm | 1120-TPCP |
| AGAR DE HIERRO Y LISINA (LIA) | Pqte. c/10 Tubos 13 x 100 mm | 1015-TPCP |
| AGAR HIERRO Y TRIPLE AZUCAR (Agar TSI) | Pqte. c/10 Tubos 13 x 100 mm | 1016-TPCP |

| DESCRIPCIÓN | PRESENTACIÓN | No. CAT. |
|---|---|---------------|
| Los precios NO incluyen IVA · Precios vigentes a partir del 01 de marzo de 2023 · Precios sujetos a cambio sin previo aviso | | |
| AGAR KLIGLER (con Hierro) | Pqte. c/10 Tubos 13 x 100 mm | 1014-TPCP |
| AGAR MICOSEL | Pqte. c/10 Tubos 16 x 125 mm | 1062-TPMP |
| AGAR MRS (de Man, Rogosa y Sharpe) | Pqte. c/10 Tubos 16 x 125 mm | 1267-TPMP |
| AGAR NUTRITIVO | Pqte. c/10 Tubos 13 x 100 mm | 1022-TPCP |
| AGAR SOYA TRIPTICASEINA | Pqte. c/10 Tubos 16 x 125 mm | 1025-TPMP |
| AGAR TARTRATO DE JORDAN'S | Pqte. c/10 Tubos 13 x 100 mm | 1181-TPCP |
| AGAR UREA DE CHRISTENSEN | Pqte. c/10 Tubos 13 x 100 mm | 1035-TPCP |
| | Pqte. c/10 Tubos 16 x 125 mm | 1286-TPMP |
| AGUA PEPTONADA AMORTIGUADA | Pqte. c/10 Tubos c/Hisopo Integrado (10 mL) | 1286-TMHP10 |
| | Caja c/50 Tubos c/Hisopo Integrado (10 mL) | 1286-TMHL10 |
| BASE DE CALDO TETRACIONATO | Pqte. c/10 Tubos 16 x 125 mm | 1036-TPMP |
| CALDO BIOTRIPTASA | Pqte. c/10 Tubos 16 x 125 mm | 1082-TPMP |
| CALDO CZAPEK | Pqte. c/10 Tubos 16 x 125 mm | 1157-TPMP |
| CALDO EC | Pqte. c/10 Tubos 16 x 125 mm | 1159-TPMP |
| CALDO DE ENRIQUECIMIENTO PARA <i>Listeria</i> | Pqte. c/10 Tubos 16 x 125 mm | 1296-TPMP |
| CALDO LACTOSADO | Pqte. c/10 Tubos 16 x 125 mm | 1038-TPMP |
| CALDO LAURIL SULFATO DE SODIO | Pqte. c/10 Tubos 16 x 125 mm | 1170-TPMP |
| CALDO LAURIL SULFATO DE SODIO C/CAMPANA DE DURHAM | Pqte. c/10 Tubos 16 x 125 mm (10 mL) | 1170-TPMPCD10 |
| | Pqte. c/10 Tubos 16 x 125 mm | 1171-TPMP |
| CALDO LETHEEN | Pqte. c/10 Tubos 16 x 125 mm (9 mL) | 1171-TPMP9 |
| | Caja c/50 Tubos c/Hisopo Integrado (10 mL) | 1171-TMHL10 |

| DESCRIPCIÓN | PRESENTACIÓN | No. CAT. |
|---|---|--|
| | Los precios NO incluyen IVA · Precios vigentes a partir del 01 de marzo de 2023 · Precios sujetos a cambio sin previo aviso | |
| CALDO LETHEEN MODIFICADO | Pqte. c/10 Tubos 16 x 125 mm (9 mL) | 1284-TPMP9 |
| CALDO LETHEEN MODIFICADO CON POLISORBATO 80 AL 15% | Pqte. c/10 Tubos 16 x 125 mm Caja c/50 Tubos c/Hisopo Integrado (10 mL) | 1156-TPMP 1156-TMHL10 |
| CALDO LISINA DESCARBOXILASA | Pqte. c/10 Tubos 13 x 100 mm | 1174-TPCP |
| CALDO DE MAC CONKEY | Pqte. c/10 Tubos 16 x 125 mm | 1265-TPMP |
| CALDO MALONATO (de Ewing Modificado) | Pqte. c/10 Tubos 13 x 100 mm | 1175-TPCP |
| CALDO MICOLOGICO | Pqte. c/10 Tubos 16 x 125 mm | 1039-TPMP |
| CALDO MOSSEL | Pqte. c/10 Tubos 16 x 125 mm | 1261-TPMP |
| CALDO MRS (de Man, Rogosa y Sharpe) | Pqte. c/10 Tubos 16 x 125 mm | 1269-TPMP |
| CALDO NEUTRALIZANTE D/E (Dey & Engley) | Pqte. c/10 Tubos 16 x 125 mm Pqte. c/10 Tubos 16 x 125 mm (9 mL) | 1264-TPMP 1264-TPMP9 |
| CALDO NUTRITIVO | Pqte. c/10 Tubos 16 x 125 mm | 1040-TPMP |
| CALDO PEPTONADO (Agua Peptonada) | Pqte. c/10 Tubos 16 x 125 mm Caja c/50 Tubos c/Hisopo Integrado (1 mL) Caja c/50 Tubos c/Hisopo Integrado (10 mL) | 1217-TPMP 1217-TCHL1 1217-TMHL10 |
| CALDO PEPTONADO ALCALINO (Enriquecimiento de <i>Vibrios</i>) | Pqte. c/10 Tubos 16 x 125 mm | 1216-TPMP |
| CALDO ROJO DE FENOL CON ADONITOL | Pqte. c/10 Tubos 13 x 100 mm | 1107-TPCP |
| CALDO ROJO DE FENOL CON ARABINOSA | Pqte. c/10 Tubos 13 x 100 mm | 1129-TPCP |
| CALDO ROJO DE FENOL CON CELOBIOSA | Pqte. c/10 Tubos 13 x 100 mm | 1182-TPCP |
| CALDO ROJO DE FENOL CON DEXTROSA | Pqte. c/10 Tubos 13 x 100 mm | 1073-TPCP |

| DESCRIPCIÓN | PRESENTACIÓN | No. CAT. |
|---|--------------------------------------|-------------|
| Los precios NO incluyen IVA · Precios vigentes a partir del 01 de marzo de 2023 · Precios sujetos a cambio sin previo aviso | | |
| CALDO ROJO DE FENOL CON DULCITOL | Pqte. c/10 Tubos 13 x 100 mm | 1248-TPCP |
| CALDO ROJO DE FENOL CON INOSITOL | Pqte. c/10 Tubos 13 x 100 mm | 1245-TPCP |
| CALDO ROJO DE FENOL CON LACTOSA | Pqte. c/10 Tubos 13 x 100 mm | 1069-TPCP |
| CALDO ROJO DE FENOL CON MALTOSA | Pqte. c/10 Tubos 13 x 100 mm | 1070-TPCP |
| CALDO ROJO DE FENOL CON MANITOL | Pqte. c/10 Tubos 13 x 100 mm | 1072-TPCP |
| CALDO ROJO DE FENOL CON RAFINOSA | Pqte. c/10 Tubos 13 x 100 mm | 1119-TPCP |
| CALDO ROJO DE FENOL CON SACAROSA | Pqte. c/10 Tubos 13 x 100 mm | 1071-TPCP |
| CALDO ROJO DE FENOL CON SALICINA | Pqte. c/10 Tubos 13 x 100 mm | 1246-TPCP |
| CALDO ROJO DE FENOL CON SORBITOL | Pqte. c/10 Tubos 13 x 100 mm | 1247-TPCP |
| CALDO ROJO DE FENOL CON TREHALOSA | Pqte. c/10 Tubos 13 x 100 mm | 1223-TPCP |
| CALDO ROJO DE FENOL CON XILOSA | Pqte. c/10 Tubos 13 x 100 mm | 1224-TPCP |
| | Pqte. c/10 Tubos 16 x 125 mm (5 mL) | 1258-TPMP |
| CALDO RV (Rappaport y Vassiliadis) / 5 mL | Pqte. c/10 Tubos 16 x 125 mm (9 mL) | 1258-TPMP9 |
| | Pqte. c/10 Tubos 16 x 125 mm (10 mL) | 1258-TPMP10 |
| CALDO SAL Y MANITOL | Pqte. c/10 Tubos 16 x 125 mm | 1222-TPMP |
| CALDO SELENITO CISTINA | Pqte. c/10 Tubos 16 x 125 mm | 1183-TPMP |
| CALDO SELENITO DE SODIO | Pqte. c/10 Tubos 16 x 125 mm | 1041-TPMP |
| | Pqte. c/10 Tubos 16 x 125 mm | 1042-TPMP |
| CALDO SOYA Y TRIPTICASEINA | Pqte. c/10 Tubos 16 x 125 mm (9 mL) | 1042-TPMP9 |
| CALDO SURRECO | Pqte. c/10 Tubos 13 x 100 mm | 1213-TPCP |

| DESCRIPCIÓN | PRESENTACIÓN | No. CAT. |
|---|---|-------------------------|
| Los precios NO incluyen IVA · Precios vigentes a partir del 01 de marzo de 2023 · Precios sujetos a cambio sin previo aviso | | |
| CALDO TETRATIONATO MODIFICADO (Hajna y Damon) | Pqte. c/10 Tubos 16 x 125 mm | 1255-TPMP |
| CALDO TIOGLICOLATO (NIH) | Pqte. c/10 Tubos 16 x 125 mm | 1044-TPMP |
| CALDO TRIPTOSA | Pqte. c/10 Tubos 16 x 125 mm | 1086-TPMP |
| CALDO UREA | Pqte. c/10 Tubos 13 x 100 mm | 1047-TPCP |
| CALDO VERDE BRILLANTE BILIS AL 2% | Pqte. c/10 Tubos 16 x 125 mm | 1048-TPMP |
| GELATINA NUTRITIVA | Pqte. c/10 Tubos 13 x 100 mm | 1049-TPCP |
| MEDIO PARA ANTIBIOTICOS No.13 (Medio Líquido Sabouraud / Caldo Dextrosa Sabouraud) | Pqte. c/10 Tubos 16 x 125 mm Pqte. c/10 Tubos 16 x 125 mm (9 mL) | 1051-TPMP 1051-TPMP9 |
| MEDIO CISTINA TRIPTICASEINA (Medio CTA) | Pqte. c/10 Tubos 13 x 100 mm | 1204-TPCP |
| MEDIO CTA CON DEXTROSA | Pqte. c/10 Tubos 13 x 100 mm | 1232-TPCP |
| MEDIO CTA CON MALTOSA | Pqte. c/10 Tubos 13 x 100 mm | 1234-TPCP |
| MEDIO CTA CON SACAROSA | Pqte. c/10 Tubos 13 x 100 mm | 1235-TPCP |
| MEDIO INDOL NITRITO (para uso Industrial) | Pqte. c/10 Tubos 13 x 100 mm | 1205-TPCP |
| MEDIO INFUSION CEREBRO Y CORAZON (Caldo BHI) | Pqte. c/10 Tubos 16 x 125 mm | 1050-TPMP |
| MEDIO MIO | Pqte. c/10 Tubos 13 x 100 mm | 1052-TPCP |
| MEDIO MR-VP (Rojo de Metilo - Vogues Proskauer) | Pqte. c/10 Tubos 13 x 100 mm | 1053-TPCP |
| MEDIO O/F CON DEXTROSA (de Hugh y Leifson) | Pqte. c/10 Tubos 13 x 100 mm | 1242-TPCP |
| MEDIO O/F CON LACTOSA (de Hugh y Leifson) | Pqte. c/10 Tubos 13 x 100 mm | 1243-TPCP |
| MEDIO O/F CON MANITOL (de Hugh y Leifson) | Pqte. c/10 Tubos 13 x 100 mm | 1287-TPCP |
| MEDIO O/F CON SACAROSA (de Hugh y Leifson) | Pqte. c/10 Tubos 13 x 100 mm | 1244-TPCP |



| DESCRIPCIÓN | PRESENTACIÓN | No. CAT. |
|---|--|-----------|
| Los precios NO incluyen IVA · Precios vigentes a partir del 01 de marzo de 2023 · Precios sujetos a cambio sin previo aviso | | |
| MEDIO SIM | Pqte. c/10 Tubos 13 x 100 mm | 1054-TPCP |
| MEDIO DE TIOGLICOLATO DE BREWER (Modificado) | Pqte. c/10 Tubos 16 x 125 mm | 1055-TPMP |
| MEDIO DE TIOGLICOLATO LIQUIDO | Pqte. c/10 Tubos de vidrio 16 x 125 mm | 1056-TVMP |
| MEDIO DE TIOGLICOLATO SIN DEXTROSA Y SIN INDICADOR | Pqte. c/10 Tubos 16 x 125 mm | 1074-TPMP |

MEDIOS DE CULTIVO FLUOROGÉNICOS PREPARADO EN TUBO

| DESCRIPCIÓN | PRESENTACIÓN | No. CAT. |
|---|------------------------------|-----------|
| Los precios NO incluyen IVA · Precios vigentes a partir del 01 de marzo de 2023 · Precios sujetos a cambio sin previo aviso | | |
| CALDO EC CON MUG | Pqte. c/10 Tubos 16 x 125 mm | 1308-TPMP |
| CALDO LACTOSADO CON MUG | Pqte. c/10 Tubos 16 x 125 mm | 1306-TPMP |

MEDIOS DE CULTIVO PREPARADOS EN VIAL



| DESCRIPCIÓN | PRESENTACIÓN | No. CAT. |
|---|---------------------------|----------|
| Los precios NO incluyen IVA · Precios vigentes a partir del 01 de marzo de 2023 · Precios sujetos a cambio sin previo aviso | | |
| CALDO CETRIMIDA-M | Caja c/20 Viales con 3 mL | VA-001 |
| | Caja c/50 Viales con 3 mL | VB-001 |
| CALDO DBC-M | Caja c/20 Viales con 3 mL | VA-003 |
| | Caja c/50 Viales con 3 mL | VB-003 |
| CALDO <i>E. coli</i> COLIFORMES | Caja c/20 Viales con 3 mL | VA-002 |
| | Caja c/50 Viales con 3 mL | VB-002 |
| CALDO ECD-M (<i>E. coli</i> DIRECTO) | Caja c/20 Viales con 3 mL | VA-004 |
| | Caja c/50 Viales con 3 mL | VB-004 |
| CALDO ENDO-M | Caja c/20 Viales con 3 mL | VA-006 |
| | Caja c/50 Viales con 3 mL | VB-006 |

| DESCRIPCIÓN | PRESENTACIÓN | No. CAT. |
|---|---|----------|
| | Los precios NO incluyen IVA · Precios vigentes a partir del 01 de marzo de 2023 · Precios sujetos a cambio sin previo aviso | |
| CALDO EXTRACTO DE MALTA-M | Caja c/20 Viales con 3 mL | VA-005 |
| | Caja c/50 Viales con 3 mL | VB-005 |
| CALDO FC-M | Caja c/20 Viales con 3 mL | VA-007 |
| | Caja c/50 Viales con 3 mL | VB-007 |
| CALDO GREEN-M | Caja c/20 Viales con 3 mL | VA-008 |
| | Caja c/50 Viales con 3 mL | VB-008 |
| CALDO DE MAC CONKEY-M | Caja c/20 Viales con 3 mL | VA-010 |
| | Caja c/50 Viales con 3 mL | VB-010 |
| CALDO PARA METODO ESTANDAR CON TTC | Caja c/20 Viales con 3 mL | VA-011 |
| | Caja c/50 Viales con 3 mL | VB-011 |
| CALDO MRS-M | Caja c/20 Viales con 3 mL | VA-012 |
| | Caja c/50 Viales con 3 mL | VB-012 |
| CALDO PRY | Caja c/20 Viales con 3 mL | VA-022 |
| | Caja c/50 Viales con 3 mL | VA-022 |
| CALDO R2A-M | Caja c/20 Viales con 3 mL | VA-013 |
| | Caja c/50 Viales con 3 mL | VB-013 |
| CALDO ROGOSA-M | Caja c/20 Viales con 3 mL | VA-020 |
| | Caja c/50 Viales con 3 mL | VB-020 |
| CALDO SABOURAUD-M | Caja c/20 Viales con 3 mL | VA-014 |
| | Caja c/50 Viales con 3 mL | VB-014 |
| CALDO SELECTIVO PARA HONGOS Y LEVADURAS | Caja c/20 Viales con 3 mL | VA-023 |
| | Caja c/50 Viales con 3 mL | VB-023 |
| CALDO SUERO DE NARANJA-M | Caja c/20 Viales con 3 mL | VA-015 |
| | Caja c/50 Viales con 3 mL | VB-015 |
| CALDO TERGITOL CON TTC-M | Caja c/20 Viales con 3 mL | VA-016 |
| | Caja c/50 Viales con 3 mL | VB-016 |
| CALDO TGE-M | Caja c/20 Viales con 3 mL | VA-017 |
| | Caja c/50 Viales con 3 mL | VB-017 |
| CALDO TGE-M CON TTC | Caja c/20 Viales con 3 mL | VA-019 |
| | Caja c/50 Viales con 3 mL | VB-019 |
| CALDO UBA-M | Caja c/20 Viales con 3 mL | VA-018 |
| | Caja c/50 Viales con 3 mL | VB-018 |

MEDIOS DE CULTIVO PREPARADOS EN FRASCO



| DESCRIPCIÓN | PRESENTACIÓN | No. CAT. |
|---|---------------------------------|------------|
| Los precios NO incluyen IVA · Precios vigentes a partir del 01 de marzo de 2023 · Precios sujetos a cambio sin previo aviso | | |
| AGUA PEPTONADA AMORTIGUADA | 2 Frascos de plástico (100 mL) | 1286-FC |
| | 12 Frascos de plástico (140 mL) | 1286-FCC |
| | 9 Frascos de plástico (250 mL) | 1286-FC250 |
| CALDO DE ENRIQUECIMIENTO PARA <i>Listeria</i> | 9 Frascos de plástico (250 mL) | 1296-FC250 |
| CALDO LACTOSADO | 2 Frascos de plástico (100 mL) | 1038-FC |
| | 12 Frascos de plástico (140 mL) | 1038-FCC |
| | 9 Frascos de plástico (250 mL) | 1038-FC250 |

| DESCRIPCIÓN | PRESENTACIÓN | No. CAT. |
|---|---------------------------------|--------------------------------|
| Los precios NO incluyen IVA · Precios vigentes a partir del 01 de marzo de 2023 · Precios sujetos a cambio sin previo aviso | | |
| CALDO LETHEEN | 2 Frascos de plástico (100 mL) | 1171-FC |
| | 2 Frascos de plástico (90 mL) | 1171-FC90 |
| CALDO LETHEEN MODIFICADO | 2 Frascos de plástico (100 mL) | 1284-FC |
| | 2 Frascos de plástico (90 mL) | 1284-FC90 |
| | 12 Frascos de plástico (140 mL) | 1284-FCC |
| | 9 Frascos de plástico (250 mL) | 1284-FC250 |
| CALDO DE MAC CONKEY | 2 Frascos de plástico (100 mL) | 1265-FC |
| | 12 Frascos de plástico (140 mL) | 1265-FCC |
| CALDO DE MAC CONKEY | 9 Frascos de plástico (250 mL) | 1265-FC250 |
| | CALDO MOSSEL | 2 Frascos de plástico (100 mL) |
| CALDO NEUTRALIZANTE D/E (Dey & Engley) | 2 Frascos de plástico (100 mL) | 1264-FC |
| | 2 Frascos de vidrio (100 mL) | 1264-FCV |
| | 12 Frascos de plástico (140 mL) | 1264-FCC |
| | 9 Frascos de plástico (250 mL) | 1264-FC250 |
| CALDO NUTRITIVO | 2 Frascos de plástico (100 mL) | 1040-FC |
| CALDO PEPTONADO (Agua Peptonada) | 2 Frascos de plástico (100 mL) | 1217-FC |
| | 12 Frascos de plástico (140 mL) | 1217-FCC |
| | 9 Frascos de plástico (250 mL) | 1217-FC250 |
| CALDO RV (Rappaport y Vassiliadis) | 2 Frascos de plástico (100 mL) | 1258-FC |
| | 12 Frascos de plástico (140 mL) | 1258-FCC |
| CALDO RV (Rappaport y Vassiliadis) | 9 Frascos de plástico (250 mL) | 1258-FC250 |
| | CALDO SELENITO CISTINA | 2 Frascos de plástico (100 mL) |



| DESCRIPCIÓN | PRESENTACIÓN | No. CAT. |
|---|---------------------------------|-------------|
| Los precios NO incluyen IVA · Precios vigentes a partir del 01 de marzo de 2023 · Precios sujetos a cambio sin previo aviso | | |
| CALDO SOYA Y TRIPTICASEINA | 2 Frascos de plástico (100 mL) | 1042-FC |
| | 2 Frascos de vidrio (100 mL) | 1042-FCV |
| | 2 Frascos de plástico (90 mL) | 1042-FC90 |
| | 2 Frascos de vidrio (50 mL) | 1042-FCV50 |
| | Caja c/64 Frascos Vial (10 mL) | 1042-FCV10 |
| | 12 Frascos de plástico (140 mL) | 1042-FCC |
| | 12 Frascos de vidrio (140 mL) | 1042-FCVC |
| CALDO TIOGLICOLATO (NIH) | 9 Frascos de plástico (250 mL) | 1042-FC250 |
| | 9 Frascos de vidrio (250 mL) | 1042-FCV250 |
| | 2 Frascos de plástico (100 mL) | 1044-FC |
| MEDIO PARA ANTIBIOTICOS No.13 (Medio Líquido Sabouraud / Caldo Dextrosa Sabouraud) | 2 Frascos de plástico (100 mL) | 1051-FC |
| | 12 Frascos de plástico (140 mL) | 1051-FCC |
| | 9 Frascos de plástico (250 mL) | 1051-FC250 |
| MEDIO INFUSION CEREBRO Y CORAZON (Caldo BHI) | 2 Frascos de plástico (100 mL) | 1050-FC |
| | 12 Frascos de plástico (140 mL) | 1050-FCC |
| | 9 Frascos de plástico (250 mL) | 1050-FC250 |
| MEDIO DE TIOGLICOLATO LIQUIDO | 2 Frascos de vidrio (100 mL) | 1056-FCV |
| | 2 Frascos de vidrio (90 mL) | 1056-FCV90 |
| | Caja c/64 Frascos Vial (10 mL) | 1056-FCV10 |
| | 12 Frascos de vidrio (140 mL) | 1056-FCVC |
| | 9 Frascos de vidrio (250 mL) | 1056-FCV250 |

MEDIOS DE CULTIVO SEMIPREPARADOS



| DESCRIPCIÓN | PRESENTACIÓN | No. CAT. |
|---|--|------------|
| Los precios NO incluyen IVA · Precios vigentes a partir del 01 de marzo de 2023 · Precios sujetos a cambio sin previo aviso | | |
| AGAR BAIRD PARKER (Base) Incluye Fco. de Emulsión de Yema de Huevo y Telurito de Potasio | 2 Frascos de vidrio (100 mL) | 1066-SP |
| | 12 Frascos de vidrio (140 mL) | 1066-SPC |
| | 9 Frascos de vidrio (250 mL) | 1066-SP250 |
| AGAR DE BILIS Y ROJO VIOLETA | 2 Frascos de vidrio (100 mL) | 1005-SP |
| | 12 Frascos de vidrio (140 mL) | 1005-SPC |
| | 9 Frascos de vidrio (250 mL) | 1005-SP250 |
| | Pqte. c/10 Tubos de vidrio 20 x 125 mm (20 mL) | 1005-SPT |
| AGAR CETRIMIDA (Base) | 2 Frascos de vidrio (100 mL) | 1029-SP |
| | 12 Frascos de vidrio (140 mL) | 1029-SPC |
| | 9 Frascos de vidrio (250 mL) | 1029-SP250 |

| DESCRIPCIÓN | PRESENTACIÓN | No. CAT. |
|---|---|------------|
| | Los precios NO incluyen IVA · Precios vigentes a partir del 01 de marzo de 2023 · Precios sujetos a cambio sin previo aviso | |
| AGAR DEXTROSA SABOURAUD | 2 Frascos de vidrio (100 mL) | 1007-SP |
| | 12 Frascos de vidrio (140 mL) | 1007-SPC |
| | 9 Frascos de vidrio (250 mL) | 1007-SP250 |
| AGAR DEXTROSA SABOURAUD C/LECITINA Y POLISORBATO 80 | 2 Frascos de vidrio (100 mL) | 1099-SP |
| | 12 Frascos de vidrio (140 mL) | 1099-SPC |
| | 9 Frascos de vidrio (250 mL) | 1099-SP250 |
| AGAR DEXTROSA Y PAPA | 2 Frascos de vidrio (100 mL) | 1059-SP |
| | 12 Frascos de vidrio (140 mL) | 1059-SPC |
| | 9 Frascos de vidrio (250 mL) | 1059-SP250 |
| | Pqte. c/10 Tubos de vidrio 20 x 125 mm (20 mL) | 1059-SPT |
| AGAR EOSINA Y AZUL DE METILENO (EMB) | 2 Frascos de vidrio (100 mL) | 1011-SP |
| | 12 Frascos de vidrio (140 mL) | 1011-SPC |
| | 9 Frascos de vidrio (250 mL) | 1011-SP250 |
| AGAR LETHEEN MODIFICADO | 2 Frascos de vidrio (100 mL) | 1283-SP |
| | 12 Frascos de vidrio (140 mL) | 1283-SPC |
| | 9 Frascos de vidrio (250 mL) | 1283-SP250 |
| AGAR DE MAC CONKEY | 2 Frascos de vidrio (100 mL) | 1019-SP |
| | 12 Frascos de vidrio (140 mL) | 1019-SPC |
| | 9 Frascos de vidrio (250 mL) | 1019-SP250 |
| AGAR PARA METODO ESTANDAR | 2 Frascos de vidrio (100 mL) | 1020-SP |
| | 12 Frascos de vidrio (140 mL) | 1020-SPC |
| | 9 Frascos de vidrio (250 mL) | 1020-SP250 |
| | Pqte. c/10 Tubos de vidrio 20 x 125 mm (20 mL) | 1020-SPT |
| AGAR MRS (de Man, Rogosa y Sharpe) | 2 Frascos de vidrio (100 mL) | 1267-SP |
| | 12 Frascos de vidrio (140 mL) | 1267-SPC |
| | 9 Frascos de vidrio (250 mL) | 1267-SP250 |



| DESCRIPCIÓN | PRESENTACIÓN | No. CAT. |
|---|---|------------|
| Los precios NO incluyen IVA · Precios vigentes a partir del 01 de marzo de 2023 · Precios sujetos a cambio sin previo aviso | | |
| AGAR MY-40 | 2 Frascos de vidrio (100 mL) | 1124-SP |
| AGAR NEUTRALIZANTE D/E (Dey & Engleys) | 2 Frascos de vidrio (100 mL) | 1280-SP |
| AGAR NUTRITIVO | 2 Frascos de vidrio (100 mL) | 1022-SP |
| | 2 Frascos de vidrio (100 mL) | 1025-SP |
| AGAR SOYA TRIPTICASEINA | 12 Frascos de vidrio (140 mL) | 1025-SPC |
| | 9 Frascos de vidrio (250 mL) | 1025-SP250 |
| | 2 Frascos de vidrio (100 mL) | 1263-SP |
| AGAR SOYA TRIPTICASEINA C/LECITINA Y POLISORBATO 80 | 12 Frascos de vidrio (140 mL) | 1263-SPC |
| | 9 Frascos de vidrio (250 mL) | 1263-SP250 |
| | 2 Frascos de vidrio (100 mL) | 1350-SP |
| AGAR UNIVERSAL PARA CERVEZA (UBA) | 12 Frascos de vidrio (140 mL) | 1350-SPC |
| | 9 Frascos de vidrio (250 mL) | 1350-SP250 |
| | 2 Frascos de vidrio (100 mL) | 1144-SP |
| | 12 Frascos de vidrio (140 mL) | 1144-SPC |
| BASE DE AGAR SUERO DE NARANJA | 9 Frascos de vidrio (250 mL) | 1144-SP250 |
| | Pqte. c/10 Tubos de vidrio 20 x 125 mm (20 mL) | 1144-SPT |
| AGAR VERDE BRILLANTE | 2 Frascos de vidrio (100 mL) | 1028-SP |
| AGAR DE VOGEL Y JOHNSON | 2 Frascos de vidrio (100 mL) | 1064-SP |
| BASE DE CALDO TETRATIONATO | 2 Frascos de vidrio (100 mL) | 1036-SP |

SOLUCIONES



DESCRIPCIÓN

PRESENTACIÓN

No. CAT.

Los precios NO incluyen IVA · Precios vigentes a partir del 01 de marzo de 2023 · Precios sujetos a cambio sin previo aviso

BUFFER DE FOSFATOS

| | |
|---|----------|
| Caja c/50 Tubos (1 mL) | BFL-001 |
| Caja c/50 Tubos c/hisopo integrado (1 mL) | BFHL-001 |
| | |
| Caja c/50 Tubos (3 mL) | BFL-003 |
| Caja c/50 Tubos c/hisopo integrado (3 mL) | BFHL-003 |
| | |
| Caja c/50 Tubos (5 mL) | BFL-005 |
| Caja c/50 Tubos c/hisopo integrado (5 mL) | BFHL-005 |
| | |
| Caja c/50 Tubos (9 mL) | BFL-009 |
| Caja c/50 Tubos c/hisopo integrado (9 mL) | BFHL-009 |



| DESCRIPCIÓN | PRESENTACIÓN | No. CAT. |
|---|--|------------|
| Los precios NO incluyen IVA · Precios vigentes a partir del 01 de marzo de 2023 · Precios sujetos a cambio sin previo aviso | | |
| BUFFER DE FOSFATOS | Caja c/50 Tubos (10 mL) | BFL-010 |
| | Caja c/50 Tubos c/hisopo integrado (10 mL) | BFHL-010 |
| | Caja c/20 Frascos de plástico (90 mL) | BFA-090 |
| BUFFER DE FOSFATOS LECITINA Y POLISORBATO | Caja c/50 Tubos (1 mL) | BFLPL-001 |
| | Caja c/50 Tubos c/hisopo integrado (1 mL) | BFLPHL-001 |
| | Caja c/50 Tubos (3 mL) | BFLPL-003 |
| | Caja c/50 Tubos c/hisopo integrado (3 mL) | BFLPHL-003 |
| | Caja c/50 Tubos (10 mL) | BFLPL-010 |
| | Caja c/50 Tubos c/hisopo integrado (10 mL) | BFLPHL-010 |
| SOLUCION SALINA ISOTONICA AL 0.85% | Caja c/50 Tubos (1 mL) | SSIL-001 |
| | Caja c/50 Tubos c/hisopo integrado (1 mL) | SSIHL-001 |
| | Caja c/50 Tubos (3 mL) | SSIL-003 |
| | Caja c/50 Tubos c/hisopo integrado (3 mL) | SSIHL-003 |
| | Caja c/50 Tubos (5 mL) | SSIL-005 |
| | Caja c/50 Tubos c/hisopo integrado (5 mL) | SSIHL-005 |
| | Caja c/50 Tubos (9 mL) | SSIL-009 |
| | Caja c/50 Tubos c/hisopo integrado (9 mL) | SSIHL-009 |

PRUEBAS RÁPIDAS PARA *E. coli* (DBC)



| DESCRIPCIÓN | PRESENTACIÓN | No. CAT. |
|---|--|----------|
| Los precios NO incluyen IVA · Precios vigentes a partir del 01 de marzo de 2023 · Precios sujetos a cambio sin previo aviso | | |
| DBC <i>E. coli</i> CON TIOSULFATO | Kit p/2 pruebas | 1614-A |
| | Kit p/25 pruebas | 1614-B |
| | Kit p/200 pruebas | 1614-C |
| | Kit (Serie de 9 tubos con DBC y bolsas de muestreo) | 1614-S9 |
| DBC <i>E. coli</i> SIN TIOSULFATO | Kit (Serie de 15 tubos con DBC y bolsas de muestreo) | 1614-S15 |
| | Kit p/2 pruebas | 1613-A |
| REACTIVO DE KOVACS | Kit p/25 pruebas | 1613-B |
| | Kit p/200 pruebas | 1613-C |
| | Frasco gotero c/25 mL | 1615-G |

SUPLEMENTOS E INGREDIENTES



| DESCRIPCIÓN | PRESENTACIÓN | No. CAT. |
|-------------|--------------|----------|
|-------------|--------------|----------|

Los precios NO incluyen IVA • Precios vigentes a partir del 01 de marzo de 2023 • Precios sujetos a cambio sin previo aviso

AMINOÁCIDOS

| | | |
|------------------------------|-------|--------|
| | 100 g | 4001-B |
| L- ASPARGINA | 25 g | 4001-G |
| | 5 g | 4001-F |
| | 100 g | 4002-B |
| L- CISTEINA MONO CLORHIDRATO | 25 g | 4002-G |
| | 5 g | 4002-F |
| | 100 g | 4003-B |
| L- CISTINA | 25 g | 4003-G |
| | 5 g | 4003-F |

| DESCRIPCIÓN | PRESENTACIÓN | No. CAT. |
|---|--------------|----------|
| Los precios NO incluyen IVA · Precios vigentes a partir del 01 de marzo de 2023 · Precios sujetos a cambio sin previo aviso | | |
| DL- FENILANALINA | 100 g | 4006-B |
| | 25 g | 4006-G |
| | 5 g | 4006-F |
| L- GLICINA | 100 g | 4007-B |
| | 25 g | 4007-G |
| | 5 g | 4007-F |
| L- LISINA MONO CLORHIDRATO | 100 g | 4004-B |
| | 25 g | 4004-G |
| | 5 g | 4004-F |
| L- ORNITINA | 100 g | 4005-B |
| | 25 g | 4005-G |
| | 5 g | 4005-F |
| L-TRIPTOFANO | 100 g | 4008-B |
| | 25 g | 4008-G |
| | 5 g | 4008-F |

CARBOHIDRATOS

| | | |
|------------------|-------|--------|
| ADONITOL | 1 kg | 5010 |
| | 500 g | 5010-E |
| | 450 g | 5010-A |
| DEXTROSA ANHIDRA | 100 g | 5010-B |
| | 1 kg | 5001 |
| | 500 g | 5001-E |
| DEXTROSA ANHIDRA | 450 g | 5001-A |
| | 300 g | 5001-C |
| | 100 g | 5001-B |



| DESCRIPCIÓN | PRESENTACIÓN | No. CAT. |
|---|--------------|----------|
| Los precios NO incluyen IVA · Precios vigentes a partir del 01 de marzo de 2023 · Precios sujetos a cambio sin previo aviso | | |
| DULCITOL | 1 kg | 5002 |
| | 500 g | 5002-E |
| | 450 g | 5002-A |
| | 300 g | 5002-C |
| | 100 g | 5002-B |
| LACTOSA "DI " | 1 kg | 3004 |
| | 500 g | 3004-E |
| | 450 g | 3004-A |
| | 300 g | 3004-C |
| | 100 g | 3004-B |
| MALTOSA MONOHIDRATADA | 1 kg | 5003 |
| | 500 g | 5003-E |
| | 450 g | 5003-A |
| | 300 g | 5003-C |
| | 100 g | 5003-B |
| MANITOL | 1 kg | 5004 |
| | 500 g | 5004-E |
| | 450 g | 5004-A |
| | 300 g | 5004-C |
| | 100 g | 5004-B |
| SACAROSA | 1 kg | 5005 |
| | 500 g | 5005-E |
| | 450 g | 5005-A |
| | 300 g | 5005-C |
| | 100 g | 5005-B |
| SALICINA | 100 g | 5006-B |
| | 50 g | 5006-D |
| | 25 g | 5006-G |
| | 5 g | 5006-F |

| DESCRIPCIÓN | PRESENTACIÓN | No. CAT. |
|---|--------------|----------|
| Los precios NO incluyen IVA · Precios vigentes a partir del 01 de marzo de 2023 · Precios sujetos a cambio sin previo aviso | | |
| SORBITOL | 1 kg | 5009 |
| | 500 g | 5009-E |
| | 450 g | 5009-A |
| | 300 g | 5009-C |
| | 100 g | 5009-B |
| XILOSA | 1 kg | 5007 |
| | 500 g | 5007-E |
| | 450 g | 5007-A |
| | 300 g | 5007-C |
| | 100 g | 5007-B |

COLORANTES

| | | |
|------------------------|------|--------|
| AZUL DE BROMOTIMOL | 25 g | 6002-G |
| | 5 g | 6002-F |
| AZUL DE METILENO | 25 g | 6003-G |
| | 5 g | 6003-F |
| CRISTAL VIOLETA | 25 g | 6004-G |
| | 5 g | 6004-F |
| EOSINA Y (Amarillenta) | 25 g | 6005-G |
| | 5 g | 6005-F |
| FUCSINA ACIDA | 25 g | 6006-G |
| | 5 g | 6006-F |
| FUCSINA BASICA | 25 g | 6007-G |
| | 5 g | 6007-F |
| PURPURA DE BROMOCRESOL | 25 g | 6008-G |
| | 5 g | 6008-F |
| ROJO DE FENOL | 25 g | 6009-G |
| | 5 g | 6009-F |
| ROJO NEUTRO | 25 g | 6010-G |
| | 5 g | 6010-F |



| DESCRIPCIÓN | PRESENTACIÓN | No. CAT. |
|-------------|--------------|----------|
|-------------|--------------|----------|

Los precios NO incluyen IVA · Precios vigentes a partir del 01 de marzo de 2023 · Precios sujetos a cambio sin previo aviso

| | | |
|----------------------|------|--------|
| ROSA DE BENGALA | 25 g | 6014-G |
| | 5 g | 6014-F |
| VERDE BRILLANTE | 25 g | 6011-G |
| | 5 g | 6011-F |
| VERDE DE BROMOCRESOL | 25 g | 6013-G |
| | 5 g | 6013-F |

INGREDIENTES

| | | |
|------------------------------------|-------|--------|
| AGAR - AGAR (Grado Bacteriológico) | 1 kg | 1001 |
| | 500 g | 1001-E |
| | 450 g | 1001-A |
| | 300 g | 1001-C |
| | 100 g | 1001-B |
| ALMIDON DE PAPA | 1 kg | 3007 |
| | 500 g | 3007-E |
| | 450 g | 3007-A |
| | 300 g | 3007-C |
| | 100 g | 3007-B |
| BILIS DE BUEY DESHIDRATADA | 1 kg | 3001 |
| | 500 g | 3001-E |
| | 450 g | 3001-A |
| | 300 g | 3001-C |
| | 100 g | 3001-B |
| DESOXICOLATO DE SODIO | 1 kg | 3009 |
| | 500 g | 3009-E |
| | 450 g | 3009-A |
| | 300 g | 3009-C |
| | 100 g | 3009-B |

| DESCRIPCIÓN | PRESENTACIÓN | No. CAT. |
|---|--------------|----------|
| Los precios NO incluyen IVA · Precios vigentes a partir del 01 de marzo de 2023 · Precios sujetos a cambio sin previo aviso | | |
| ESCULINA | 100 g | 3012-B |
| | 50 g | 3012-D |
| | 25 g | 3012-G |
| | 5 g | 3012-F |
| | 1 kg | 3002 |
| EXTRACTO DE CARNE | 500 g | 3002-E |
| | 450 g | 3002-A |
| | 300 g | 3002-C |
| | 100 g | 3002-B |
| EXTRACTO DE LEVADURA | 1 kg | 3003 |
| | 500 g | 3003-E |
| | 450 g | 3003-A |
| | 300 g | 3003-C |
| | 100 g | 3003-B |
| EXTRACTO DE MALTA | 1 kg | 3013 |
| | 500 g | 3013-E |
| | 450 g | 3013-A |
| | 300 g | 3013-C |
| HEMOGLOBINA | 100 g | 3013-B |
| | 1 kg | 3011 |
| | 500 g | 3011-E |
| | 450 g | 3011-A |
| | 300 g | 3011-C |
| INFUSION DE CEREBRO Y CORAZON | 100 g | 3011-B |
| | 1 kg | 3010 |
| | 500 g | 3010-E |
| | 450 g | 3010-A |
| | 300 g | 3010-C |
| | 100 g | 3010-B |



| DESCRIPCIÓN | PRESENTACIÓN | No. CAT. |
|-------------|--------------|----------|
|-------------|--------------|----------|

Los precios NO incluyen IVA · Precios vigentes a partir del 01 de marzo de 2023 · Precios sujetos a cambio sin previo aviso

| | | |
|------------------|-------|--------|
| LECITINA DE SOYA | 1 kg | 3014 |
| | 500 g | 3014-E |
| | 450 g | 3014-A |
| | 300 g | 3014-C |
| | 100 g | 3014-B |

| | | |
|---------------------|-------|--------|
| SALES BILIARES N° 3 | 1 kg | 3005 |
| | 500 g | 3005-E |
| | 450 g | 3005-A |
| | 300 g | 3005-C |
| | 100 g | 3005-B |

| | | |
|-----------------------|-------|--------|
| TIOGLICOLATO DE SODIO | 1 kg | 3006 |
| | 500 g | 3006-E |
| | 450 g | 3006-A |
| | 300 g | 3006-C |
| | 100 g | 3006-B |

PEPTONAS BACTERIOLOGICAS

| | | |
|-------------------------|-------|--------|
| GELATINA BACTERIOLOGICA | 1 kg | 2009 |
| | 500 g | 2009-E |
| | 450 g | 2009-A |
| | 300 g | 2009-C |
| | 100 g | 2009-B |

| | | |
|-------------------|-------|--------|
| LECHE PEPTONIZADA | 1 kg | 2008 |
| | 500 g | 2008-E |
| | 450 g | 2008-A |
| | 300 g | 2008-C |
| | 100 g | 2008-B |

| DESCRIPCIÓN | PRESENTACIÓN | No. CAT. |
|------------------------------------|--------------|----------|
| | 1 kg | 2001 |
| | 500 g | 2001-E |
| PEPTONA BIOTRIPTASA No. 10 | 450 g | 2001-A |
| | 300 g | 2001-C |
| | 100 g | 2001-B |
| | 1 kg | 2002 |
| | 500 g | 2002-E |
| PEPTONA DE CARNE No. 1 | 450 g | 2002-A |
| | 300 g | 2002-C |
| | 100 g | 2002-B |
| | 1 kg | 2003 |
| | 500 g | 2003-E |
| PEPTONA DE CASEINA "GE" (TRIPTONA) | 450 g | 2003-A |
| | 300 g | 2003-C |
| | 100 g | 2003-B |
| | 1 kg | 2004 |
| | 500 g | 2004-E |
| PEPTONA DE CASEINA ACIDA "AC" | 450 g | 2004-A |
| | 300 g | 2004-C |
| | 100 g | 2004-B |
| | 1 kg | 2005 |
| | 500 g | 2005-E |
| PEPTONA DE GELATINA "DP" | 450 g | 2005-A |
| | 300 g | 2005-C |
| | 100 g | 2005-B |
| | 1 kg | 2006 |
| | 500 g | 2006-E |
| PEPTONA DE SOYA "S" | 450 g | 2006-A |
| | 300 g | 2006-C |
| | 100 g | 2006-B |



| DESCRIPCIÓN | PRESENTACIÓN | No. CAT. |
|---|--------------|----------|
| Los precios NO incluyen IVA · Precios vigentes a partir del 01 de marzo de 2023 · Precios sujetos a cambio sin previo aviso | | |
| POLIPEPTONA "CAS" | 1 kg | 2007 |
| | 500 g | 2007-E |
| | 450 g | 2007-A |
| | 300 g | 2007-C |
| | 100 g | 2007-B |

SUPLEMENTOS E INHIBIDORES

| | | |
|---|--------------------------------|----------|
| CLORANFENICOL | 25 g | 6015-G |
| | 5 g | 6015-F |
| CLORURO DE TRIFENIL TETRAZOLIO | 5 g | TTC-005 |
| | 1 g | TTC-001 |
| EMULSION DE YEMA DE HUEVO - TELURITO DE POTASIO | Caja c/2 Fcos. 50 mL | 1606-A |
| | Caja c/2 Fcos. 25 mL | 1606-B |
| | Caja c/6 Fcos. 100 mL | 1606-C |
| PLASMA DE CONEJO C/ EDTA | Pqte. c/10 Tubos plástico 1 mL | 1617-101 |
| POLIENRIQUECIMIENTO HIDRATADO (LÍQUIDO Vial) | Caja c/5 Fcos. 10 mL | 1603-H |
| POLISORBATO 80 (TWEEN 80) | Frasco 500 mL | 5008 |
| SANGRE DE CABALLO DESFIBRINADA ESTERIL | Caja c/2 Fcos. 50 mL | 1607 |
| SANGRE DE CARNERO DESFIBRINADA ESTERIL | Caja c/2 Fcos. 50 mL | 1600 FC |
| | Frasco 1 Litro | 1600-M |
| SUERO DE CABALLO ESTERIL | Frasco 500 mL | 1609 |
| | Frasco 1 Litro | 1609-M |
| SUERO DE NARANJA | Caja c/2 Frascos 100 mL | 1619-A |
| SOLUCION ESTERIL TELURITO POTASIO AL 1% (P/PREPARAR EMULSION DE YEMA HUEVO) | 2 Frascos c/100 mL | 1608 |

CATÁLOGO
LÍNEAS
COMPLEMENTARIAS

DIBICO 



| DESCRIPCIÓN | PRESENTACIÓN | No. CAT. |
|-------------|--------------|----------|
|-------------|--------------|----------|

Los precios NO incluyen IVA · Precios vigentes a partir del 01 de marzo de 2023 · Precios sujetos a cambio sin previo aviso

SISTEMAS DE TRANSPORTE Marca COPAN ®

| | | |
|---------------------------------------|-----------------------------------|-------|
| MEDIO DE TRANSPORTE AMIES CON CARBON | Pqte. c/50 Sistemas de Transporte | 114-C |
| MEDIO DE TRANSPORTE AMIES | Pqte. c/50 Sistemas de Transporte | 108-C |
| MEDIO DE TRANSPORTE CARY BLAIR | Pqte. c/50 Sistemas de Transporte | 132-C |
| MEDIO DE TRANSPORTE STUART MODIFICADO | Pqte. c/50 Sistemas de Transporte | 111-C |

PLACAS COMPACT DRY ®

| | | |
|--|------------------|-------|
| Compact Dry AQ / Water heterotroph bacteria | Pqte. c/4 Placas | 54061 |
| Compact Dry CF / Coliformes Totales | Pqte. c/4 Placas | 6745 |
| Compact Dry EC / Coliformes y <i>E. coli</i> | Pqte. c/4 Placas | 6743 |
| Compact Dry ETB / <i>Enterobacteriaceae</i> | Pqte. c/4 Placas | 54055 |
| Compact Dry ETC / <i>Enterococcus</i> species | Pqte. c/4 Placas | 54056 |
| Compact Dry LM / <i>Listeria monocitogenes</i> | Pqte. c/4 Placas | 54067 |
| Compact Dry LS / <i>Listeria</i> species | Pqte. c/4 Placas | 54060 |
| Compact Dry PA / <i>Pseudomonas aeruginosa</i> | Pqte. c/4 Placas | 54062 |
| Compact Dry SL / <i>Salmonella</i> | Pqte. c/4 Placas | 6733 |



| DESCRIPCIÓN | PRESENTACIÓN | No. CAT. |
|---|------------------|----------|
| Los precios NO incluyen IVA · Precios vigentes a partir del 01 de marzo de 2023 · Precios sujetos a cambio sin previo aviso | | |
| Compact Dry TC / Cuenta Total | Pqte. c/4 Placas | 6741 |
| Compact Dry VP / Vibrio | Pqte. c/4 Placas | 6749 |
| Compact Dry X-BC / <i>Bacillus cereus</i> | Pqte. c/4 Placas | 6728 |
| Compact Dry X-SA / <i>Staphylococcus aureus</i> | Pqte. c/4 Placas | 6730 |
| Compact Dry YM / Hongos y Levaduras | Pqte. c/4 Placas | 6747 |
| Compact Dry YMR / Hongos y Levaduras (Pba. rápida) | Pqte. c/4 Placas | 6778 |

DISCOS DE ANTIBIÓTICOS BIO RAD®

| | | |
|--|--------------------------|-------|
| Ácido Nalidíxico 30 µg | 4 cartuchos c/ 50 discos | 68618 |
| Amikacina 30 µg | 4 cartuchos c/ 50 discos | 66148 |
| Amoxicilina + Ac. Clavulánico 20 + 10 µg | 1 cartucho c/ 50 discos | 66178 |
| Ampicilina + Sulbactam 10 + 10 µg | 4 cartuchos c/ 50 discos | 67018 |
| Ampicilina 10 µg | 4 cartuchos c/ 50 discos | 66128 |
| Ampicilina 2 µg | 4 cartuchos c/ 50 discos | 67288 |
| Azitromicina 15 µg | 4 cartuchos c/ 50 discos | 67008 |



| DESCRIPCIÓN | PRESENTACIÓN | No. CAT. |
|---|--------------------------|----------|
| Los precios NO incluyen IVA · Precios vigentes a partir del 01 de marzo de 2023 · Precios sujetos a cambio sin previo aviso | | |
| Aztreonam 30 mg | 4 cartuchos c/ 50 discos | 66928 |
| Carbenicilina 100 µg | 4 cartuchos c/ 50 discos | 66198 |
| Cefaclor 30 µg | 4 cartuchos c/ 50 discos | 67498 |
| Cefalexina 30 µg | 4 cartuchos c/ 50 discos | 66208 |
| Cefalotina 30 µg | 4 cartuchos c/ 50 discos | 66218 |
| Cefazolina 30 µg | 4 cartuchos c/ 50 discos | 66258 |
| Cefepime + Ácido Clavulánico 30 + 10 µg | 1 cartucho c/ 50 discos | 68466 |
| Cefepime 30 µg | 4 cartuchos c/ 50 discos | 66098 |
| Cefixima 5 µg | 4 cartuchos c/ 50 discos | 67588 |
| Cefoperazona 75 µg | 4 cartuchos c/ 50 discos | 67618 |
| Cefotaxima + Ácido clavulánico 30 + 10 µg | 1 cartucho c/ 50 discos | 68456 |
| Cefotaxima + Ácido clavulánico 30 + 10 µg | 1 cartucho c/ 50 discos | 68456 |
| Cefotaxima 30 µg | 4 cartuchos c/ 50 discos | 66368 |
| Cefoxitina 30 µg | 4 cartuchos c/ 50 discos | 66228 |
| Ceftazidima + Ácido clavulánico 30 + 10 µg | 1 cartucho c/ 50 discos | 68446 |



| DESCRIPCIÓN | PRESENTACIÓN | No. CAT. |
|----------------------------------|--------------------------|----------|
| Ceftazidima 30 µg | 4 cartuchos c/ 50 discos | 66308 |
| Ceftriaxona 30 µg | 4 cartuchos c/ 50 discos | 66188 |
| Cefuroxima 30 µg | 4 cartuchos c/ 50 discos | 66358 |
| Ciprofloxacina 5 µg | 4 cartuchos c/ 50 discos | 68648 |
| Claritromicina 15 mg | 4 cartuchos c/ 50 discos | 67058 |
| Clindamicina 2 µg | 4 cartuchos c/ 50 discos | 66328 |
| Cloranfenicol 30 µg | 4 cartuchos c/ 50 discos | 66278 |
| Colistina 10 µg | 4 cartuchos c/ 50 discos | 67268 |
| Doripenem 10 µg | 4 cartuchos c/ 50 discos | 67348 |
| Doxiciclina 30 µg | 4 cartuchos c/ 50 discos | 66388 |
| Eritromicina 15 µg | 4 cartuchos c/ 50 discos | 66448 |
| Ertapenem 10 µg | 4 cartuchos c/ 50 discos | 67518 |
| Estreptomina (carga alta) 300 µg | 4 cartuchos c/ 50 discos | 67608 |
| Fosfomicina 200 µg | 4 cartuchos c/ 50 discos | 67658 |
| Gentamicina 10 µg | 4 cartuchos c/ 50 discos | 66608 |

Los precios NO incluyen IVA · Precios vigentes a partir del 01 de marzo de 2023 · Precios sujetos a cambio sin previo aviso



| DESCRIPCIÓN | PRESENTACIÓN | No. CAT. |
|---|--------------------------|----------|
| Los precios NO incluyen IVA · Precios vigentes a partir del 01 de marzo de 2023 · Precios sujetos a cambio sin previo aviso | | |
| Gentamicina 120 µg | 4 cartuchos c/ 50 discos | 67598 |
| Gentamicina 30 µg | 4 cartuchos c/ 50 discos | 67318 |
| Imipenem 10 µg | 4 cartuchos c/ 50 discos | 66568 |
| Kanamicina 30 µg | 4 cartuchos c/ 50 discos | 66618 |
| Levofloxacin 5 µg | 4 cartuchos c/ 50 discos | 66858 |
| Linezolid 30 µg | 4 cartuchos c/ 50 discos | 67388 |
| Meropenem 10 µg | 4 cartuchos c/ 50 discos | 67048 |
| Metronidazol 4 µg | 4 cartuchos c/ 50 discos | 68908 |
| Minociclina 30 µg | 4 cartuchos c/ 50 discos | 66728 |
| Netilmicina 30 µg | 4 cartuchos c/ 50 discos | 66758 |
| Nitrofurantoína 300 µg | 4 cartuchos c/ 50 discos | 68678 |
| Norfloxacin 10 µg | 4 cartuchos c/ 50 discos | 66338 |
| Ofloxacin 1 µg | 4 cartuchos c/ 50 discos | 68938 |
| Oxacilina 1 mg | 4 cartuchos c/ 50 discos | 66888 |
| Penicilina 10 UI | 4 cartuchos c/ 50 discos | 67218 |

| DESCRIPCIÓN | PRESENTACIÓN | No. CAT. |
|---|--------------------------|----------|
| Los precios NO incluyen IVA · Precios vigentes a partir del 01 de marzo de 2023 · Precios sujetos a cambio sin previo aviso | | |
| Piperacilina 100 µg | 4 cartuchos c/ 50 discos | 67228 |
| Quinopristin-Dalfopristin 15 µg | 4 cartuchos c/ 50 discos | 67528 |
| Rifampicina 5 µg | 4 cartuchos c/ 50 discos | 66648 |
| Teicoplanina 30 µg | 4 cartuchos c/ 50 discos | 68948 |
| Tetraciclina 30 µg | 4 cartuchos c/ 50 discos | 67448 |
| Ticarcilina + Ácido clavulánico 75 + 10 µg | 4 cartuchos c/ 50 discos | 67468 |
| Ticarcilina 75 µg | 4 cartuchos c/ 50 discos | 67458 |
| Tobramicina 10 µg | 4 cartuchos c/ 50 discos | 67488 |
| Trimetoprim + Sulfametoxazol 1.25 + 23.75 µg | 4 cartuchos c/ 50 discos | 68898 |
| Vancomicina 30 µg | 4 cartuchos c/ 50 discos | 68928 |
| Dispensador de 7 discos (placas redondas 90 ó 100 mm) | Pieza | 50294 |
| β CARBA Pba. colorimétrica p/detectar mecanismos de resistencia | 25 pruebas | 68260 |
| β LACTA Pba. colorimétrica p/detectar mecanismos de resistencia | 50 pruebas | 68250 |

ACCESORIOS PARA MICROBIOLOGÍA / ASAS

| | | |
|---------------------------------------|------------------|--------|
| ASA CALIBRADA ESTERIL DESECHABLE 1 µL | Tubo c/50 piezas | CST-S1 |
|---------------------------------------|------------------|--------|



| DESCRIPCIÓN | PRESENTACIÓN | No. CAT. |
|---|-------------------|-----------|
| Los precios NO incluyen IVA · Precios vigentes a partir del 01 de marzo de 2023 · Precios sujetos a cambio sin previo aviso | | |
| ASA CALIBRADA ESTERIL DESECHABLE 10 µL | Tubo c/50 piezas | CST-S10 |
| ASA CALIBRADA DE NICROMO 1 µL | Pieza | CAS314-01 |
| ASA CALIBRADA DE NICROMO 10 µL | Pieza | CAS315-01 |
| ASA NO CALIBRADA DE NICROMO C/ MANGO 2 mm Ø | Pieza | CAS316-01 |
| ASA NO CALIBRADA DE NICROMO C/ MANGO 3 mm Ø | Pieza | CAS317-01 |
| ASA NO CALIBRADA DE NICROMO C/ MANGO 4 mm Ø | Pieza | CAS318-01 |
| ASA NO CALIBRADA DE NICROMO C/ MANGO 5 mm Ø | Pieza | CAS319-01 |
| ASA NO CALIBRADA DE NICROMO S/ MANGO 2 mm Ø | Pieza | CAS310-25 |
| ASA NO CALIBRADA DE NICROMO S/ MANGO 3 mm Ø | Pieza | CAS311-25 |
| ASA NO CALIBRADA DE NICROMO S/ MANGO 4 mm Ø | Pieza | CAS312-25 |
| ASA NO CALIBRADA DE NICROMO S/ MANGO 5 mm Ø | Pieza | CAS313-25 |
| ASA EN FORMA DE L ESTÉRIL DESECHABLE | Caja c/500 piezas | 174CS01 |
| ASA EN FORMA DE T ESTÉRIL DESECHABLE | Caja c/500 piezas | COPT-S1 |
| MANGO DE ALUMINIO PORTA ASA 150 mm | Pieza | CAA150-01 |
| MANGO DE ALUMINIO PORTA ASA 175 mm | Pieza | CAA175-01 |



| DESCRIPCIÓN | PRESENTACIÓN | No. CAT. |
|-------------|--------------|----------|
|-------------|--------------|----------|

Los precios NO incluyen IVA · Precios vigentes a partir del 01 de marzo de 2023 · Precios sujetos a cambio sin previo aviso

ACCESORIOS PARA MICROBIOLOGÍA / BOLSAS PARA MUESTREO

| | | |
|---|-------------------|----------|
| BOLSA ESTERIL WHIRL-PAK® 3.38 oz (100 mL) con Tiosulfato | Caja c/100 piezas | B01040WA |
| BOLSA ESTERIL WHIRL-PAK® 4 oz (118 mL) sin Tiosulfato | Caja c/500 piezas | B00679WA |
| BOLSA ESTERIL WHIRL-PAK® 18 oz (532 mL) sin Tiosulfato | Caja c/500 piezas | B00736WA |

ACCESORIOS PARA MICROBIOLOGÍA / HISOPOS

| | | |
|---|--------------------|---------|
| HISOPO NASOFARINGEO DE NYLON CON MANGO DE PLASTICO FLEXIBLE, ESTERIL | Pqte. c/500 piezas | HNN-500 |
| HISOPO OROFARINGEO DE RAYON CON MANGO DE PLASTICO RIGIDO, ESTERIL | Pqte. c/500 piezas | HOR-500 |

ACCESORIOS PARA MICROBIOLOGÍA / INDICADORES BIOLÓGICOS

| | | |
|--|------------------|-----|
| INDICADOR BIOLÓGICO P/PBA. DE ESTERILIDAD PARA CALOR HUMEDO / AMPOLLETA | Caja c/50 piezas | IB1 |
| INDICADOR BIOLÓGICO P/PBA. DE ESTERILIDAD PARA CALOR HUMEDO / VIAL | Caja c/50 piezas | IB2 |

ACCESORIOS PARA MICROBIOLOGÍA / PLACAS VACÍAS

| | | |
|---|-------------------|--------|
| PLACA PETRI 90 x 15 mm APILABLE Marca INTERLUX | Caja c/540 piezas | CP-021 |
| PLACA PETRI 90 x 15 mm SEMIAPILABLE Marca INTERLUX | Caja c/576 piezas | CP-041 |

| DESCRIPCIÓN | PRESENTACIÓN | No. CAT. |
|--|-------------------|----------|
| PLACA PETRI 90 x 15 mm Marca SYM | Caja c/360 piezas | CP-031 |
| PLACA PETRI 100 x 15 mm Marca SYM | Caja c/180 piezas | CP-051 |
| PLACA PETRI 100 x 15 mm con 2 secciones Marca SYM | Caja c/180 piezas | CD-011 |
| PLACA PETRI 100 x 15 mm con 3 secciones Marca SYM | Caja c/180 piezas | CT-011 |
| PLACA PETRI 60 x 15 mm (Tipo Moneda) Marca SYM | Caja c/400 piezas | CM-011 |
| PLACA PETRI 150 x 15 mm Marca FALCON | Pqte. c/10 piezas | CG-011 |
| PLACA PETRI DE CONTACTO Marca PMP | Caja c/700 piezas | CR-011 |
| PLACA PETRI DE CONTACTO CON SEGURO Marca SYM | Caja c/360 piezas | CR-031 |

ACCESORIOS PARA MICROBIOLOGÍA / MEMBRANAS

| | | |
|---|--------------------|--------------|
| MEMBRANA COLOR GRIS CUADRICULA BLANCA DE 47 mm Ø, PORO 0.45 MICRAS MCA. SARTORIUS | Caja c/100 piezas | 13006-47-ACN |
| MEMBRANA COLOR GRIS CUADRICULA BLANCA DE 47 mm Ø, PORO 0.45 MICRAS MCA. SARTORIUS | Caja c/1000 piezas | 13006-47-ACR |
| MEMBRANA COLOR BLANCO CUADRICULA NEGRA DE 47 mm Ø, PORO 0.45 MICRAS MCA. SARTORIUS | Caja c/100 piezas | 11406-47-ACN |
| MEMBRANA COLOR BLANCO CUADRICULA NEGRA DE 47 mm Ø, PORO 0.45 MICRAS MCA. SARTORIUS | Caja c/1000 piezas | 11406-47-ACR |
| MEMBRANA COLOR BLANCO CUADRICULA NEGRA DE 47 mm Ø, PORO 0.8 MICRAS MCA. SARTORIUS | Caja c/100 piezas | 11404-47-ACN |



| DESCRIPCIÓN | PRESENTACIÓN | No. CAT. |
|-------------|--------------|----------|
|-------------|--------------|----------|

Los precios NO incluyen IVA · Precios vigentes a partir del 01 de marzo de 2023 · Precios sujetos a cambio sin previo aviso

| | | |
|---|--------------------|--------------|
| MEMBRANA COLOR BLANCO CUADRICULA NEGRA DE 47 mm Ø, PORO 0.8 MICRAS MCA. SARTORIUS | Caja c/1000 piezas | 11404-47-ACR |
|---|--------------------|--------------|

| | | |
|---|-------------------|-----------|
| MEMBRANA COLOR BLANCO CUADRICULADA DE 47 mm Ø, PORO 0.45 MICRAS MCA. SAGO | Caja c/200 piezas | A045H047A |
|---|-------------------|-----------|

ACCESORIOS PARA MICROBIOLOGÍA / EMBUDOS

| | | |
|---|----------------|------|
| MONITOR C/MEMBRANA DE ACETATO DE CELULOSA COLOR BLANCO CUADRICULADA 47 mm Ø, PORO 0.45 MICRAS | Caja/48 piezas | M45B |
|---|----------------|------|

| | | |
|--|----------------|------|
| MONITOR C/MEMBRANA DE ACETATO DE CELULOSA COLOR GRIS CUADRICULADA DE 47 mm Ø, PORO 0.45 MICRAS | Caja/48 piezas | M45N |
|--|----------------|------|

| | | |
|---|----------------|------|
| MONITOR C/MEMBRANA DE ACETATO DE CELULOSA COLOR GRIS CUADRICULADA DE 47 mm Ø, PORO 0.8 MICRAS | Caja/48 piezas | M08N |
|---|----------------|------|

ACCESORIOS PARA MICROBIOLOGÍA / HIELERA

| | | |
|---------|-------|-----|
| HIELERA | Pieza | CEH |
|---------|-------|-----|

| DESCRIPCIÓN | TIEMPO DE ENTREGA | No. CAT. |
|-------------|-------------------|----------|
|-------------|-------------------|----------|

Los precios NO incluyen IVA · Precios vigentes a partir del 01 de marzo de 2023 · Precios sujetos a cambio sin previo aviso

CEPAS MICROBIOLOGICS ®

| | | |
|---|----------------------|-------|
| <i>Acetobacter aceti</i> ATCC 15973 KWIK-STIK (6 Units) | 12 a 15 días hábiles | 0511K |
|---|----------------------|-------|

| | | |
|---|----------------------|-------|
| <i>Acetobacter aceti</i> ATCC 15973 KWIK-STIK (Class C) (2 Units) | 12 a 15 días hábiles | 0511P |
|---|----------------------|-------|

| | | |
|---|----------------------|-------|
| <i>Acetobacter aceti</i> ATCC 15973 LIFO DISK (Class C) (6 Units) | 12 a 15 días hábiles | 0511L |
|---|----------------------|-------|

| DESCRIPCIÓN | TIEMPO DE ENTREGA | No. CAT. |
|---|----------------------|----------|
| Los precios NO incluyen IVA · Precios vigentes a partir del 01 de marzo de 2023 · Precios sujetos a cambio sin previo aviso | | |
| <i>Acholeplasma laidlawii</i> NCTC 10116 (Enumerated Mycoplasma) (Kit of 5 Units) | 30 días hábiles | 01156ME4 |
| <i>Acinetobacter baumannii</i> ATCC 19606 KWIK-STIK (2 Units) | 12 a 15 días hábiles | 0357P |
| <i>Acinetobacter baumannii</i> ATCC 19606 LIFO DISK (6 Units) | 12 a 15 días hábiles | 0357L |
| <i>Acinetobacter baumannii</i> ATCC BAA-1605 (6 Units) | 12 a 15 días hábiles | 01057L |
| <i>Acinetobacter baumannii</i> ATCC BAA-1605 (6 Units) | 12 a 15 días hábiles | 01057K |
| <i>Acinetobacter baumannii</i> ATCC BAA-1605 KWIK-STIK (2 Units) | 12 a 15 días hábiles | 01057P |
| <i>Acinetobacter baumannii</i> ATCC BAA-747 (6 Units) | 12 a 15 días hábiles | 0119K |
| <i>Acinetobacter baumannii</i> ATCC BAA-747 KWIK-STIK (D) (2 Units) | 12 a 15 días hábiles | 0119P |
| <i>Acinetobacter baumannii</i> ATCC BAA-747 LIFO DISK (6 Units) | 12 a 15 días hábiles | 0119L |
| <i>Acinetobacter baumannii</i> NCIMB 12457 KWIK-STIK (B) (2 Units) | 12 a 15 días hábiles | 0599P |
| <i>Acinetobacter baumannii</i> NCTC 13304 (2 Units) | 12 a 15 días hábiles | 01266P |
| <i>Acinetobacter baumannii</i> NCTC 13304 (6 Units) | 4 Semanas | 01266K |
| <i>Acinetobacter baumannii</i> NCTC 13304 LIFO DISK (6 Units) | 6 a 7 semanas | 01266L |
| <i>Acinetobacter lwoffii</i> ATCC 15309 KWIK-STIK (2 Units) | 12 a 15 días hábiles | 0468P |
| <i>Acinetobacter lwoffii</i> ATCC 15309 LIFO DISK (Class C) (6 Units) | 12 a 15 días hábiles | 0468L |

| DESCRIPCIÓN | TIEMPO DE ENTREGA | No. CAT. |
|---|----------------------|----------|
| Los precios NO incluyen IVA · Precios vigentes a partir del 01 de marzo de 2023 · Precios sujetos a cambio sin previo aviso | | |
| <i>Acinetobacter lwoffii</i> ATCC 17925 (6 Units) | 4 a 5 Semanas | 0973K |
| <i>Acinetobacter lwoffii</i> ATCC 17925 KWIK-STIK (2 Units) | 4 a 6 Semanas | 0973P |
| <i>Acinetobacter species</i> ATCC 49139 (2 Units) | 12 a 15 días hábiles | 0635P |
| <i>Acinetobacter species</i> ATCC 49139 (6 Units) | 6 Semanas | 0635L |
| <i>ActinoBacillus pleuropneumoniae</i> ATCC 27090 Lab Elite (1 Units) | 12 a 15 días hábiles | 0789-CRM |
| <i>Actinomyces odontolyticus</i> ATCC 17929 KWIK-STIK (2 Units) | 12 a 15 días hábiles | 0939P |
| <i>Actinomyces odontolyticus</i> ATCC 17929 KWIK-STIK) (6 Units) | 12 a 15 días hábiles | 0939K |
| <i>Actinomyces viscosus</i> ATCC 15987 KWIK-STIK (2 Units) | 12 a 15 días hábiles | 0750P |
| <i>Aerococcus viridans</i> ATCC 10400 KWIK-STIK (2 Units) | 12 a 15 días hábiles | 0263P |
| <i>Aerococcus viridans</i> ATCC 10400 KWIK-STIK (6 Units) | 12 a 15 días hábiles | 0263K |
| <i>Aerococcus viridans</i> ATCC 10400 LIFO DISK (6 Units) | 12 a 15 días hábiles | 0263L |
| <i>Aerococcus viridans</i> ATCC 700406 KWIK-STIK (D) (2 Units) | 12 a 15 días hábiles | 0746P |
| <i>Aeromonas hydrophila</i> ATCC 35654 KWIK-STIK (C) (2 Units) | 12 a 15 días hábiles | 0910P |
| <i>Aeromonas hydrophila</i> ATCC 35654 LIFO DISK (Class C) (6 Units) | 12 a 15 días hábiles | 0910L |
| <i>Aeromonas hydrophila</i> ATCC 49140 KWIK-STIK (2 Units) | 12 a 15 días hábiles | 0637P |

| DESCRIPCIÓN | TIEMPO DE ENTREGA | No. CAT. |
|---|----------------------|----------|
| Los precios NO incluyen IVA · Precios vigentes a partir del 01 de marzo de 2023 · Precios sujetos a cambio sin previo aviso | | |
| <i>Aeromonas hydrophila</i> ATCC 7966 KWIK-STIK (2 Units) | 12 a 15 días hábiles | 0870P |
| <i>Aeromonas hydrophila</i> ATCC 7966 LIFO DISK (Class C) (6 Units) | 12 a 15 días hábiles | 0870L |
| <i>Aeromonas salmonicida</i> ATCC 7965 KWIK-STIK (2 Units) | 12 a 15 días hábiles | 0290P |
| <i>Aggregatibacter actinomycetemcomitans</i> (b) ATCC 29522 (2 Units) | 12 a 15 días hábiles | 01175P |
| <i>Aggregatibacter actinomycetemcomitans</i> (b) ATCC 29522 (6 Units) | 12 a 15 días hábiles | 01175K |
| <i>Aggregatibacter actinomycetemcomitans</i> (b) ATCC 29522 (6 Units) | 12 a 15 días hábiles | 01175L |
| <i>Aggregatibacter aphrophilus</i> ATCC 33389 KWIK-STIK (2 Units) | 12 a 15 días hábiles | 0184P |
| <i>Aggregatibacter aphrophilus</i> ATCC 49917 KWIK-STIK (D) (2 Units) | 12 a 15 días hábiles | 0249P |
| <i>Aggregatibacter aphrophilus</i> ATCC 7901 KWIK-STIK (2 Units) | 12 a 15 días hábiles | 0411P |
| <i>Aggregatibacter aphrophilus</i> ATCC 7901 KWIK-STIK (6 Units) | 12 a 15 días hábiles | 0411K |
| <i>Aggregatibacter aphrophilus</i> ATCC 7901 LIFO DISK (6 Units) | 12 a 15 días hábiles | 0411L |
| <i>Alcaligenes faecalis</i> subsp. <i>faecalis</i> ATCC 35655 KWIK-STIK (2 Units) | 12 a 15 días hábiles | 0911P |
| <i>Alcaligenes faecalis</i> subsp. <i>faecalis</i> ATCC 8750 KWIK-STIK (C) (2 Units) | 12 a 15 días hábiles | 0402P |
| <i>AlicycloBacillus acidoterrestris</i> ATCC 49025 (6 Units) | 5 a 6 Semanas | 0265L |
| <i>AlicycloBacillus acidoterrestris</i> ATCC 49025 KWIK-STIK (6 Units) | 12 a 15 días hábiles | 0265K |

| DESCRIPCIÓN | TIEMPO DE ENTREGA | No. CAT. |
|---|----------------------|------------|
| Los precios NO incluyen IVA · Precios vigentes a partir del 01 de marzo de 2023 · Precios sujetos a cambio sin previo aviso | | |
| <i>AlicycloBacillus acidoterrestris</i> ATCC 49025 KWIK-STIK (Class D) (2 Units) | 12 a 15 días hábiles | 0265P |
| <i>Alternaria species</i> ATCC 20084 (6 Units) | 12 a 15 días hábiles | 01134K |
| <i>Alternaria species</i> ATCC 20084 KWIK-STIK (2 Units) | 12 a 15 días hábiles | 01134P |
| <i>Alternaria species</i> ATCC 20084 LIFO DISK (6 Units) | 12 a 15 días hábiles | 01134L |
| <i>AneuriniBacillus Aneurinilyticus</i> ATCC 11376 KWIK-STIK (2 Units) | 9 a 10 semanas | 0141P |
| <i>AneuriniBacillus aneurinolyticus</i> ATCC 11376 (6 Units) | 12 a 15 días hábiles | 0141K |
| <i>Arcanobacterium haemolyticum</i> ATCC BAA-1784 KWIK-STIK (Class D) (2 Units) | 12 a 15 días hábiles | 01038P |
| <i>Arthrobacter psychrolactophilus</i> ATCC 700733 Epower (10 Units) | 12 a 15 días hábiles | 0260E4 |
| <i>Arthrobacter psychrolactophilus</i> ATCC 700733 KWIK-STIK (2 Units) | 12 a 15 días hábiles | 0260P |
| <i>Aspergillus brasiliensis</i> ATCC 16404 (6 Units) | 12 a 15 días hábiles | 0392K |
| <i>Aspergillus brasiliensis</i> ATCC 16404 Epower (10 Units) | 12 a 15 días hábiles | 0392E6 |
| <i>Aspergillus brasiliensis</i> ATCC 16404 Epower (10 Units) | 12 a 15 días hábiles | 0392E6-CRM |
| <i>Aspergillus brasiliensis</i> ATCC 16404 Epower (10 Units) | 12 a 15 días hábiles | 0392E3 |
| <i>Aspergillus brasiliensis</i> ATCC 16404 Epower CRM (10 Units) | 12 a 15 días hábiles | 0392E3-CRM |
| <i>Aspergillus brasiliensis</i> ATCC 16404 EZ-Accu Shot (5 Units) | 12 a 15 días hábiles | 0392A |

| DESCRIPCIÓN | TIEMPO DE ENTREGA | No. CAT. |
|---|----------------------|----------|
| Los precios NO incluyen IVA · Precios vigentes a partir del 01 de marzo de 2023 · Precios sujetos a cambio sin previo aviso | | |
| <i>Aspergillus brasiliensis</i> ATCC 16404 EZ-CFU (1 Units) | 12 a 15 días hábiles | 0392C |
| <i>Aspergillus brasiliensis</i> ATCC 16404 EZ-CFU One Step (Kit Units) | 12 a 15 días hábiles | 0392Z |
| <i>Aspergillus brasiliensis</i> ATCC 16404 EZ-PEC (1 Units) | 12 a 15 días hábiles | 0392-PEC |
| <i>Aspergillus brasiliensis</i> ATCC 16404 KWIK-STIK (2 Units) | 12 a 15 días hábiles | 0392P |
| <i>Aspergillus brasiliensis</i> ATCC 16404 KWIK-STIK Plus (5 Units) | 12 a 15 días hábiles | 0392X |
| <i>Aspergillus brasiliensis</i> ATCC 16404 Lab-Elite (1 Units) | 12 a 15 días hábiles | 0392-CRM |
| <i>Aspergillus brasiliensis</i> ATCC 16404 LIFO DISK (6 Units) | 12 a 15 días hábiles | 0392L |
| <i>Aspergillus brasiliensis</i> ATCC 9642 KWIK-STIK (2 Units) | 8 a 10 Semanas | 01130P |
| <i>Aspergillus brasiliensis</i> ATCC 9642 KWIK-STIK (6 Units) | 6 a 7 semanas | 01130K |
| <i>Aspergillus brasiliensis</i> ATCC 9642 LIFO DISK (6 Units) | 12 a 15 días hábiles | 01130L |
| <i>Aspergillus caesiellus</i> ATCC 42693 KWIK-STIK (2 Units) | 12 a 15 días hábiles | 01140P |
| <i>Aspergillus flavus</i> ATCC 9643 KWIK-STIK (2 Units) | 12 a 15 días hábiles | 01182P |
| <i>Aspergillus flavus</i> ATCC 9643 LIFO DISK (6 Units) | 12 a 15 días hábiles | 01182L |
| <i>Aspergillus fumigatus</i> ATCC 204305 KWIK-STIK (2 Units) | 12 a 15 días hábiles | 01021P |
| <i>Aspergillus fumigatus</i> ATCC 204305 KWIK-STIK (6 Units) | 12 a 15 días hábiles | 01021K |



| DESCRIPCIÓN | TIEMPO DE ENTREGA | No. CAT. |
|---|----------------------|------------|
| Los precios NO incluyen IVA · Precios vigentes a partir del 01 de marzo de 2023 · Precios sujetos a cambio sin previo aviso | | |
| <i>Aspergillus fumigatus</i> ATCC 204305 Lab Elite (1 Units) | 12 a 15 días hábiles | 01021-CRM |
| <i>Aspergillus fumigatus</i> ATCC 204305 LIFO DISK (6 Units) | 12 a 15 días hábiles | 01021L |
| <i>Aspergillus niger</i> ATCC 16888 Epower-CRM (10 Units) | 5 a 6 semanas | 0245E4-CRM |
| <i>Aspergillus niger</i> ATCC 16888 KWIK-STIK (6 Units) | 12 a 15 días hábiles | 0245K |
| <i>Aspergillus niger</i> ATCC 16888 KWIK-STIK (E) (2 Units) | 12 a 15 días hábiles | 0245P |
| <i>Aspergillus niger</i> ATCC 16888 LIFO DISK (1 Units) | 12 a 15 días hábiles | 0245L |
| <i>Aspergillus niger</i> ATCC 6275 KWIK-STIK (2 Units) | 12 a 15 días hábiles | 0500P |
| <i>Aspergillus niger</i> ATCC 6275 KWIK-STIK (6 Units) | 12 a 15 días hábiles | 0500K |
| <i>Aspergillus niger</i> ATCC 6275 KWIK-STIK Plus (5 Units) | 12 a 15 días hábiles | 0500X |
| <i>Aspergillus niger</i> ATCC 6275 LIFO DISK (6 Units) | 12 a 15 días hábiles | 0500L |
| <i>Aspergillus oryzae</i> ATCC 10124 KWIK-STIK 2 Pack (2 Units) | 12 a 15 días hábiles | 0177P |
| <i>Aspergillus terreus</i> ATCC 1012 KWIK-STIK (2 Units) | 12 a 15 días hábiles | 01264P |
| <i>Aureobasidium pullulans</i> var. <i>melanigenum</i> ATCC 15233 KWIK-STIK (2 Units) | 12 a 15 días hábiles | 01081P |
| <i>Aureobasidium pullulans</i> var. <i>melanigenum</i> ATCC 15233 LIFO DISK (6 Units) | 12 a 15 días hábiles | 01081L |
| <i>Bacillus atrophaeus</i> ATCC 9372 (6 Units) | 12 a 15 días hábiles | 0953L |



| DESCRIPCIÓN | TIEMPO DE ENTREGA | No. CAT. |
|---|----------------------|----------|
| Los precios NO incluyen IVA · Precios vigentes a partir del 01 de marzo de 2023 · Precios sujetos a cambio sin previo aviso | | |
| <i>Bacillus atrophaeus</i> ATCC 9372 KWIK-STIK (B) (2 Units) | 12 a 15 días hábiles | 0953P |
| <i>Bacillus atrophaeus</i> ATCC 9372 KWIK-STIK (B) (6 Units) | 12 a 15 días hábiles | 0953K |
| <i>Bacillus badius</i> ATCC 14574 (6 Units) | 12 a 15 días hábiles | 01008K |
| <i>Bacillus badius</i> ATCC 14574 KWIK-STIK (B) (2 Units) | 12 a 15 días hábiles | 01008P |
| <i>Bacillus cereus</i> ATCC 10876 Epower (Each) Units) | 12 a 15 días hábiles | 0998E3 |
| <i>Bacillus cereus</i> ATCC 10876 EZ-Accu Shot (5 Units) | 12 a 15 días hábiles | 0998A |
| <i>Bacillus cereus</i> ATCC 10876 EZ-CFU (Kit Units) | 12 a 15 días hábiles | 0998C |
| <i>Bacillus cereus</i> ATCC 10876 EZ-CFU One Step (Ki Units) | 12 a 15 días hábiles | 0998Z |
| <i>Bacillus cereus</i> ATCC 10876 KWIK-STIK (B) (2 Units) | 12 a 15 días hábiles | 0998P |
| <i>Bacillus cereus</i> ATCC 10876 KWIK-STIK (Class B) (6 Units) | 12 a 15 días hábiles | 0998K |
| <i>Bacillus cereus</i> ATCC 10876 KWIK-STIK Plus (5 Units) | 12 a 15 días hábiles | 0998X |
| <i>Bacillus cereus</i> ATCC 10876 Lab-Elite (1 Units) | 12 a 15 días hábiles | 0998-CRM |
| <i>Bacillus cereus</i> ATCC 10876 LIFO DISK (6 Units) | 12 a 15 días hábiles | 0998L |
| <i>Bacillus cereus</i> ATCC 11778 (10 Units) | 12 a 15 días hábiles | 0256SPR |
| <i>Bacillus cereus</i> ATCC 11778 KWIK-STIK (2 Units) | 12 a 15 días hábiles | 0256P |

| DESCRIPCIÓN | TIEMPO DE ENTREGA | No. CAT. |
|---|----------------------|-------------------|
| Los precios NO incluyen IVA · Precios vigentes a partir del 01 de marzo de 2023 · Precios sujetos a cambio sin previo aviso | | |
| <i>Bacillus cereus</i> ATCC 11778 KWIK-STIK (6 Units) | 12 a 15 días hábiles | 0256K |
| <i>Bacillus cereus</i> ATCC 11778 KWIK-STIK Plus (5 Units) | 12 a 15 días hábiles | 0256X |
| <i>Bacillus cereus</i> ATCC 11778 Lab Elite CRM (1 Units) | 8 a 10 semanas | 0256-CRM |
| <i>Bacillus cereus</i> ATCC 11778 LIFO DISK (6 Units) | 12 a 15 días hábiles | 0256L |
| <i>Bacillus cereus</i> ATCC 13061 (2 Units) | 12 a 15 días hábiles | 0999P |
| <i>Bacillus cereus</i> ATCC 13061 KWIK-STIK (6 Units) | 12 a 15 días hábiles | 0999K |
| <i>Bacillus cereus</i> ATCC 13061 LIFO DISK (6 Units) | 12 a 15 días hábiles | 0999L |
| <i>Bacillus cereus</i> ATCC 14579 KWIK-STIK (2 Units) | 12 a 15 días hábiles | 0200P |
| <i>Bacillus cereus</i> ATCC 14579 KWIK-STIK (6 Units) | 12 a 15 días hábiles | 0200K |
| <i>Bacillus cereus</i> ATCC 14579 LIFO DISK (Class D) (6 Units) | 12 a 15 días hábiles | 0200L |
| <i>Bacillus cereus</i> ATCC 33019 (2 Units) | 5 a 6 Semanas | 0198P |
| <i>Bacillus cereus</i> ATCC 33019 (6 Units) | 5 a 6 Semanas | 0198K |
| <i>Bacillus cereus</i> ATCC 33019 (6 Units) | 5 a 6 Semanas | 0198L |
| <i>Bacillus coagulans</i> ATCC 7050 E7 Epower (1 Units) | 14 semanas | CS-E7E7050 |
| <i>Bacillus coagulans</i> ATCC 7050 EZ Accu Shot GPT (1 Units) | 12 a 13 semanas | CS-GP- TEZ7050 |

| DESCRIPCIÓN | TIEMPO DE ENTREGA | No. CAT. |
|---|----------------------|----------|
| Los precios NO incluyen IVA · Precios vigentes a partir del 01 de marzo de 2023 · Precios sujetos a cambio sin previo aviso | | |
| <i>Bacillus coagulans</i> ATCC 7050 KWIK-STIK (2 Units) | 12 a 15 días hábiles | 0596P |
| <i>Bacillus coagulans</i> ATCC 7050 KWIK-STIK (6 Units) | 12 a 15 días hábiles | 0596K |
| <i>Bacillus coagulans</i> ATCC 7050 LIFO DISK (6 Units) | 12 a 15 días hábiles | 0596L |
| <i>Bacillus licheniformis</i> ATCC 12759 KWIK-STIK (2 Units) | 12 a 15 días hábiles | 0812P |
| <i>Bacillus licheniformis</i> ATCC 14580 KWIK-STIK (2 Units) | 12 a 15 días hábiles | 0799P |
| <i>Bacillus megaterium</i> ATCC 14581 (6 Units) | 12 a 15 días hábiles | 0201K |
| <i>Bacillus megaterium</i> ATCC 14581 KWIK-STIK (Class C) (2 Units) | 12 a 15 días hábiles | 0201P |
| <i>Bacillus megaterium</i> ATCC 14581 LIFO DISK (6 Units) | 6 a 7 semanas | 0201L |
| <i>Bacillus megaterium</i> ATCC 9885 KWIK-STIK (2 Units) | 12 a 15 días hábiles | 0116P |
| <i>Bacillus paranthracis</i> ATCC 61 KWIK STICK (6 Units) | 12 a 15 días hábiles | 0140K |
| <i>Bacillus paranthracis</i> ATCC 61 KWIK-STIK (2 Units) | 12 a 15 días hábiles | 0140P |
| <i>Bacillus pumilus</i> ATCC 14884 KWIK-STIK (C) (2 Units) | 12 a 15 días hábiles | 0258P |
| <i>Bacillus pumilus</i> ATCC 14884 KWIK-STIK Plus (5 Units) | 12 a 15 días hábiles | 0258X |
| <i>Bacillus pumilus</i> ATCC 700814 KWIK-STIK (2 Units) | 12 a 15 días hábiles | 0577P |
| <i>Bacillus pumilus</i> ATCC 700814 LIFO DISK (6 Units) | 12 a 15 días hábiles | 0577L |

| DESCRIPCIÓN | TIEMPO DE ENTREGA | No. CAT. |
|---|----------------------|------------|
| Los precios NO incluyen IVA · Precios vigentes a partir del 01 de marzo de 2023 · Precios sujetos a cambio sin previo aviso | | |
| <i>Bacillus pumilus</i> ATCC BAA-1434 KWIK-STIK (6 Units) | 7 a 8 semanas | 0474K |
| <i>Bacillus pumilus</i> ATCC BAA-1434 KWIK-STIK (C) (2 Units) | 12 a 15 días hábiles | 0474P |
| <i>Bacillus subtilis</i> ATCC 11774 (6 Units) | 12 a 15 días hábiles | 0269K |
| <i>Bacillus subtilis</i> ATCC 11774 KWIK-STIK (2 Units) | 12 a 15 días hábiles | 0269P |
| <i>Bacillus subtilis</i> ATCC 11774 LIFO DISK (1 Units) | 6 a 7 Semanas | 0269L |
| <i>Bacillus subtilis</i> ATCC 19659 KWIK-STIK (2 Units) | 12 a 15 días hábiles | 0540P |
| <i>Bacillus subtilis</i> ATCC 19659 KWIK-STIK (6 Units) | 12 a 15 días hábiles | 0540K |
| <i>Bacillus subtilis</i> ATCC 19659 LIFO DISK (6 Units) | 12 a 15 días hábiles | 0540L |
| <i>Bacillus subtilis subsp. spizizenii</i> ATCC 6633 Epower (10 Units) | 12 a 15 días hábiles | 0486E6 |
| <i>Bacillus subtilis subsp. spizizenii</i> ATCC 6633 Epower (10 Units) | 12 a 15 días hábiles | 0486E3 |
| <i>Bacillus subtilis subsp. spizizenii</i> ATCC 6633 Epower (10 Units) | 12 a 15 días hábiles | 0486E4 |
| <i>Bacillus subtilis subsp. spizizenii</i> ATCC 6633 Epower CRM (10 Units) | 12 a 15 días hábiles | 0486E6-CRM |
| <i>Bacillus subtilis subsp. spizizenii</i> ATCC 6633 Epower CRM (10 Units) | 12 a 15 días hábiles | 0486E3-CRM |
| <i>Bacillus subtilis subsp. spizizenii</i> ATCC 6633 Epower CRM (10 Units) | 12 a 15 días hábiles | 0486E4-CRM |
| <i>Bacillus subtilis subsp. spizizenii</i> ATCC 6633 EZ-Accu Shot (5 Units) | 12 a 15 días hábiles | 0486A |

| DESCRIPCIÓN | TIEMPO DE ENTREGA | No. CAT. |
|---|----------------------|----------|
| Los precios NO incluyen IVA · Precios vigentes a partir del 01 de marzo de 2023 · Precios sujetos a cambio sin previo aviso | | |
| <i>Bacillus subtilis subsp. spizizenii</i> ATCC 6633 EZ-CFU (Kit Units) | 12 a 15 días hábiles | 0486C |
| <i>Bacillus subtilis subsp. spizizenii</i> ATCC 6633 EZ-CFU One Step (Kit Units) | 12 a 15 días hábiles | 0486Z |
| <i>Bacillus subtilis subsp. spizizenii</i> ATCC 6633 EZ-PEC (1 Units) | 12 a 15 días hábiles | 0486-PEC |
| <i>Bacillus subtilis subsp. spizizenii</i> ATCC 6633 EZ-SPORE (10 Units) | 12 a 15 días hábiles | 0486SPR |
| <i>Bacillus subtilis subsp. spizizenii</i> ATCC 6633 KWIK-STIK (2 Units) | 12 a 15 días hábiles | 0486P |
| <i>Bacillus subtilis subsp. spizizenii</i> ATCC 6633 KWIK-STIK (6 Units) | 12 a 15 días hábiles | 0486K |
| <i>Bacillus subtilis subsp. spizizenii</i> ATCC 6633 KWIK-STIK Plus (5 Units) | 12 a 15 días hábiles | 0486X |
| <i>Bacillus subtilis subsp. spizizenii</i> ATCC 6633 Lab-Elite (1 Units) | 12 a 15 días hábiles | 0486-CRM |
| <i>Bacillus subtilis subsp. spizizenii</i> ATCC 6633 LIFO DISK (6 Units) | 12 a 15 días hábiles | 0486L |
| <i>Bacillus subtilis subsp. subtilis</i> ATCC 6051 (6 Units) | 5 a 6 Semanas | 0120K |
| <i>Bacillus subtilis subsp. subtilis</i> ATCC 6051 KWIK-STIK (2 Units) | 12 a 15 días hábiles | 0120P |
| <i>Bacillus subtilis subsp. subtilis</i> ATCC 6051 LIFO DISK (6 Units) | 12 a 15 días hábiles | 0120L |
| <i>Bacillus thuringiensis</i> ATCC 10792 KWIK-STIK (C) (2 Units) | 12 a 15 días hábiles | 0270P |
| <i>Bacillus thuringiensis</i> ATCC 33679 KWIK-STIK (B) (2 Units) | 12 a 15 días hábiles | 0539P |
| <i>Bacillus thuringiensis</i> ATCC 33679 LIFO DISK (6 Units) | 6 a 7 semanas | 0539L |

| DESCRIPCIÓN | TIEMPO DE ENTREGA | No. CAT. |
|---|----------------------|----------|
| <i>Bacteroides fragilis</i> ATCC 23745 KWIK-STIK (2 Units) | 12 a 15 días hábiles | 0940P |
| <i>Bacteroides fragilis</i> ATCC 25285 (6 Units) | 12 a 15 días hábiles | 0320K |
| <i>Bacteroides fragilis</i> ATCC 25285 KWIK-STIK (2 Units) | 12 a 15 días hábiles | 0320P |
| <i>Bacteroides fragilis</i> ATCC 25285 LIFO DISK (6 Units) | 12 a 15 días hábiles | 0320L |
| <i>Bacteroides ovatus</i> ATCC 8483 KWIK-STIK (1 Units) | 12 a 15 días hábiles | 0400P |
| <i>Bacteroides ovatus</i> ATCC BAA-1296 KWIK-STIK (6 Units) | 12 a 15 días hábiles | 0585K |
| <i>Bacteroides ovatus</i> ATCC BAA-1304 KWIK-STIK (2 Units) | 6 a 7 semanas | 0587P |
| <i>Bacteroides ovatus</i> ATCC BAA-1304 LIFO DISK (6 Units) | 6 a 7 semanas | 0587L |
| <i>Bacteroides ovatus</i> ATCCBAA-1296 KWIK-STIK (2 Units) | 12 a 15 días hábiles | 0585P |
| <i>Bacteroides thetaiotaomicron</i> ATCC 29741 KWIK-STIK (2 Units) | 12 a 15 días hábiles | 0319P |
| <i>Bacteroides thetaiotaomicron</i> ATCC 29741 LIFO DISK (Class D) (6 Units) | 12 a 15 días hábiles | 0319L |
| <i>Bacteroides vulgatus</i> ATCC 8482 KWIK-STIK (6 Units) | 12 a 15 días hábiles | 0445K |
| <i>Bacteroides vulgatus</i> ATCC 8482 KWIK-STIK (Class D) (2 Units) | 12 a 15 días hábiles | 0445P |
| <i>Bifidobacterium animalis subsp. animalis</i> ATCC 25527 KWIK-STIK (2 Units) | 12 a 15 días hábiles | 01092P |
| <i>Bifidobacterium bifidum</i> ATCC 11863 KWIK-STIK (2 Units) | 12 a 15 días hábiles | 01025P |

Los precios NO incluyen IVA · Precios vigentes a partir del 01 de marzo de 2023 · Precios sujetos a cambio sin previo aviso



| DESCRIPCIÓN | TIEMPO DE ENTREGA | No. CAT. |
|---|----------------------|----------|
| Los precios NO incluyen IVA · Precios vigentes a partir del 01 de marzo de 2023 · Precios sujetos a cambio sin previo aviso | | |
| <i>Bifidobacterium breve</i> ATCC 15700 KWIK-STIK (2 Units) | 12 a 15 días hábiles | 0175P |
| <i>Bordetella bronchiseptica</i> ATCC 10580 KWIK-STIK (6 Units) | 12 a 15 días hábiles | 0655K |
| <i>Bordetella bronchiseptica</i> ATCC 10580 KWIK-STIK (D) (2 Units) | 12 a 15 días hábiles | 0655P |
| <i>Bordetella bronchiseptica</i> ATCC 10580 LIFO DISK (6 Units) | 6 a 7 semanas | 0655L |
| <i>Bordetella bronchiseptica</i> ATCC 4617 KWIK-STIK (6 Units) | 12 a 15 días hábiles | 0671K |
| <i>Bordetella bronchiseptica</i> ATCC 4617 KWIK-STIK (D) (2 Units) | 12 a 15 días hábiles | 0671P |
| <i>Bordetella bronchiseptica</i> ATCC 4617 KWIK-STIK Plus (5 Units) | 12 a 15 días hábiles | 0671X |
| <i>Bordetella bronchiseptica</i> ATCC 4617 LIFO DISK (D) (6 Units) | 12 a 15 días hábiles | 0671L |
| <i>Bordetella parapertussis</i> ATCC 15311 KWIK-STIK (2 Units) | 12 a 15 días hábiles | 0842P |
| <i>Bordetella parapertussis</i> ATCC 15311 KWIK-STIK (6 Units) | 12 a 15 días hábiles | 0842K |
| <i>Bordetella parapertussis</i> ATCC 15311 LIFO DISK (6 Units) | 6 a 7 semanas | 0842L |
| <i>Bordetella pertussis</i> ATCC 8467 KWIK-STIK (2 Units) | 12 a 15 días hábiles | 0489P |
| <i>Bordetella pertussis</i> ATCC 8467 KWIK-STIK (Class D) (6 Units) | 12 a 15 días hábiles | 0489K |
| <i>Bordetella pertussis</i> ATCC 8467 LIFO DISK (6 Units) | 6 a 7 semanas | 0489L |
| <i>Bordetella pertussis</i> ATCC 9797 KWIK-STIK (2 Units) | 12 a 15 días hábiles | 0843P |

| DESCRIPCIÓN | TIEMPO DE ENTREGA | No. CAT. |
|---|----------------------|----------|
| Los precios NO incluyen IVA · Precios vigentes a partir del 01 de marzo de 2023 · Precios sujetos a cambio sin previo aviso | | |
| <i>Bordetella pertussis</i> ATCC 9797 KWIK-STIK (Class D) (6 Units) | 12 a 15 días hábiles | 0843K |
| <i>Bordetella pertussis</i> ATCC 9797 LIFO DISK (6 Units) | 12 a 15 días hábiles | 0843L |
| <i>BreviBacillus agri</i> ATCC 51663 (6 Units) | 4 a 6 semanas | 0139L |
| <i>BreviBacillus agri</i> ATCC 51663 KWIK-STIK (2 Units) | 12 a 15 días hábiles | 0139P |
| <i>BreviBacillus agri</i> ATCC 51663 KWIK-STIK (6 Units) | 12 a 15 días hábiles | 0139K |
| <i>BreviBacillus agri</i> ATCC 51663 KWIK-STIK Plus (5 Units) | 12 a 15 días hábiles | 0139X |
| <i>BreviBacillus laterosporus</i> ATCC 64 (6 Units) | 12 a 15 días hábiles | 0144K |
| <i>BreviBacillus laterosporus</i> ATCC 64 (6 Units) | 6 semanas | 0144L |
| <i>BreviBacillus laterosporus</i> ATCC 64 KWIK-STIK (C) (2 Units) | 12 a 15 días hábiles | 0144P |
| <i>Brevundimonas - diminuta</i> ATCC 11568 KWIK-STIK (B) (2 Units) | 12 a 15 días hábiles | 0754P |
| <i>Brevundimonas diminuta</i> ATCC 19146 (6 Units) | 12 a 15 días hábiles | 0805K |
| <i>Brevundimonas diminuta</i> ATCC 19146 EZ-CFU One Step (Kit Units) | 12 a 15 días hábiles | 0805Z |
| <i>Brevundimonas diminuta</i> ATCC 19146 KWIK-STIK (2 Units) | 12 a 15 días hábiles | 0805P |
| <i>Brevundimonas diminuta</i> ATCC 19146 KWIK-STIK Plus (5 Units) | 12 a 15 días hábiles | 0805X |
| <i>Brevundimonas diminuta</i> ATCC 19146 Lab Elite (1 Units) | 12 a 15 días hábiles | 0805-CRM |

| DESCRIPCIÓN | TIEMPO DE ENTREGA | No. CAT. |
|---|----------------------|----------|
| Los precios NO incluyen IVA · Precios vigentes a partir del 01 de marzo de 2023 · Precios sujetos a cambio sin previo aviso | | |
| <i>Brevundimonas diminuta</i> ATCC 19146 LIFO DISK (6 Units) | 12 a 15 días hábiles | 0805L |
| <i>Burkholderia cenocepacia</i> ATCC 25608 KWIK-STIK (2 Units) | 12 a 15 días hábiles | 0836P |
| <i>Burkholderia cenocepacia</i> ATCC BAA-245 (2 Units) | 12 a 15 días hábiles | 01269P |
| <i>Burkholderia cenocepacia</i> ATCC BAA-245 Epower (10 Units) | 6 a 7 semanas | 01269E7 |
| <i>Burkholderia cenocepacia</i> ATCC BAA-245 EZ-Accu Shot (5 Units) | 12 a 15 días hábiles | 01269A |
| <i>Burkholderia cenocepacia</i> ATCC BAA-245 KWIK-STIK (6 Units) | 12 a 15 días hábiles | 01269K |
| <i>Burkholderia cenocepacia</i> ATCC BAA-245 LIFO DISK (6 Units) | 12 a 15 días hábiles | 01269L |
| <i>Burkholderia cepacia</i> ATCC 25416 (1 Units) | 12 a 15 días hábiles | 0488-PEC |
| <i>Burkholderia cepacia</i> ATCC 25416 Epower (10 Units) | 12 a 15 días hábiles | 0488E7 |
| <i>Burkholderia cepacia</i> ATCC 25416 EZ-Accu Shot (5 Units) | 12 a 15 días hábiles | 0488A |
| <i>Burkholderia cepacia</i> ATCC 25416 KWIK-STIK (1 Units) | 12 a 15 días hábiles | 0488K |
| <i>Burkholderia cepacia</i> ATCC 25416 KWIK-STIK (2 Units) | 12 a 15 días hábiles | 0488P |
| <i>Burkholderia cepacia</i> ATCC 25416 KWIK-STIK Plus (5 Units) | 12 a 15 días hábiles | 0488X |
| <i>Burkholderia cepacia</i> ATCC 25416 Lab-Elite (1 Units) | 12 a 15 días hábiles | 0488-CRM |
| <i>Burkholderia cepacia</i> ATCC 25416 LIFO DISK (6 Units) | 12 a 15 días hábiles | 0488L |

| DESCRIPCIÓN | TIEMPO DE ENTREGA | No. CAT. |
|---|----------------------|----------|
| <i>Burkholderia cepacia</i> ATCC 25608 KWIK-STIK Plus (5 Units) | 12 a 15 días hábiles | 0836X |
| <i>Burkholderia cepacia</i> ATCC 25608 LIFO DISK (Class C) (6 Units) | 12 a 15 días hábiles | 0836L |
| <i>Burkholderia multivorans</i> ATCC BAA-247 (10 Units) | 12 a 15 días hábiles | 01270E7 |
| <i>Burkholderia multivorans</i> ATCC BAA-247 (2 Units) | 12 a 15 días hábiles | 01270P |
| <i>Burkholderia multivorans</i> ATCC BAA-247 EZ-Accu Shot (1 Units) | 12 a 15 días hábiles | 01270A |
| <i>Burkholderia multivorans</i> ATCC BAA-247 KWIK-STIK (6 Units) | 12 a 15 días hábiles | 01270K |
| <i>Burkholderia multivorans</i> ATCC BAA-247 LIFO DISK (6 Units) | 12 a 15 días hábiles | 01270L |
| <i>Campylobacter coli</i> ATCC 33559 KWIK-STIK (2 Units) | 12 a 15 días hábiles | 01023P |
| <i>Campylobacter coli</i> ATCC 33559 LIFO DISK (Class E) (6 Units) | 12 a 15 días hábiles | 01023L |
| <i>Campylobacter coli</i> ATCC 43478 KWIK-STIK (E) (2 Units) | 12 a 15 días hábiles | 0121P |
| <i>Campylobacter fetus subsp. fetus</i> ATCC 27374 KWIK-STIK (2 Units) | 9 a 10 semanas | 01237P |
| <i>Campylobacter jejuni subsp. jejuni</i> ATCC 29428 KWIK-STIK (2 Units) | 12 a 15 días hábiles | 0325P |
| <i>Campylobacter jejuni subsp. jejuni</i> ATCC 29428 KWIK-STIK (6 Units) | 12 a 15 días hábiles | 0325K |
| <i>Campylobacter jejuni subsp. jejuni</i> ATCC 29428 LIFO DISK (Class E) (6 Units) | 12 a 15 días hábiles | 0325L |
| <i>Campylobacter jejuni subsp. jejuni</i> ATCC 33291 KWIK-STIK (E) (2 Units) | 12 a 15 días hábiles | 0481P |

Los precios NO incluyen IVA · Precios vigentes a partir del 01 de marzo de 2023 · Precios sujetos a cambio sin previo aviso



| DESCRIPCIÓN | TIEMPO DE ENTREGA | No. CAT. |
|---|----------------------|------------|
| Los precios NO incluyen IVA · Precios vigentes a partir del 01 de marzo de 2023 · Precios sujetos a cambio sin previo aviso | | |
| <i>Campylobacter jejuni subsp. jejuni</i> ATCC 33291 KWIK-STIK (E) (6 Units) | 12 a 15 días hábiles | 0481K |
| <i>Campylobacter jejuni subsp. jejuni</i> ATCC 33291 LIFO DISK (6 Units) | 12 a 15 días hábiles | 0481L |
| <i>Campylobacter jejuni subsp. jejuni</i> ATCC 33560 KWIK-STIK (2 Units) | 12 a 15 días hábiles | 0111P |
| <i>Campylobacter jejuni subsp. jejuni</i> ATCC 33560 Lab Elite CRM (1 Units) | 12 a 15 días hábiles | 0111-CRM |
| <i>Campylobacter jejuni subsp. jejuni</i> ATCC 33560 LIFO DISK (Class E) (6 Units) | 12 a 15 días hábiles | 0111L |
| <i>Campylobacter jejuni subsp. jejuni</i> ATCC 49943 KWIK-STIK (2 Units) | 12 a 15 días hábiles | 0251P |
| <i>Campylobacter jejuni subsp. jejuni</i> ATCC 49943 LIFO DISK (6 Units) | 12 a 15 días hábiles | 0251L |
| <i>Campylobacter jejuni subsp. jejuni</i> ATCC BAA-1153 (2 Units) | 12 a 15 días hábiles | 0188P |
| <i>Campylobacter jejuni subsp. jejuni</i> ATCC BAA-1153 LIFO DISK (Class E) (6 Units) | 12 a 15 días hábiles | 0188L |
| <i>Campylobacter jejuni subsp. jejuni</i> NCTC 11322 KWIK-STIK (2 Units) | 12 a 15 días hábiles | 0718P |
| <i>Candida albicans</i> ATCC 10231 Epower (10 Units) | 12 a 15 días hábiles | 0443E7 |
| <i>Candida albicans</i> ATCC 10231 Epower (10 Units) | 12 a 15 días hábiles | 0443E4 |
| <i>Candida albicans</i> ATCC 10231 Epower (10 Units) | 12 a 15 días hábiles | 0443E3 |
| <i>Candida albicans</i> ATCC 10231 Epower CRM (10 Units) | 12 a 15 días hábiles | 0443E7-CRM |
| <i>Candida albicans</i> ATCC 10231 Epower CRM (10 Units) | 12 a 15 días hábiles | 0443E3-CRM |

| DESCRIPCIÓN | TIEMPO DE ENTREGA | No. CAT. |
|--|----------------------|----------|
| <i>Candida albicans</i> ATCC 10231 EZ-Accu Shot (5 Units) | 12 a 15 días hábiles | 0443A |
| <i>Candida albicans</i> ATCC 10231 EZ-CFU (kit Units) | 12 a 15 días hábiles | 0443C |
| <i>Candida albicans</i> ATCC 10231 EZ-CFU One Step (Kit Units) | 12 a 15 días hábiles | 0443Z |
| <i>Candida albicans</i> ATCC 10231 EZ-PEC (1 Units) | 12 a 15 días hábiles | 0443-PEC |
| <i>Candida albicans</i> ATCC 10231 KWIK-STIK (2 Units) | 12 a 15 días hábiles | 0443P |
| <i>Candida albicans</i> ATCC 10231 KWIK-STIK (6 Units) | 12 a 15 días hábiles | 0443K |
| <i>Candida albicans</i> ATCC 10231 KWIK-STIK Plus (5 Units) | 12 a 15 días hábiles | 0443X |
| <i>Candida albicans</i> ATCC 10231 Lab-Elite (1 Units) | 12 a 15 días hábiles | 0443-CRM |
| <i>Candida albicans</i> ATCC 10231 LIFO DISK (6 Units) | 12 a 15 días hábiles | 0443L |
| <i>Candida albicans</i> ATCC 14053 (1 Units) | 12 a 15 días hábiles | 0332L |
| <i>Candida albicans</i> ATCC 14053 KWIK-STIK (2 Units) | 12 a 15 días hábiles | 0332P |
| <i>Candida albicans</i> ATCC 14053 KWIK-STIK (6 Units) | 12 a 15 días hábiles | 0332K |
| <i>Candida albicans</i> ATCC 14053 KWIK-STIK Plus (5 Units) | 12 a 15 días hábiles | 0332X |
| <i>Candida albicans</i> ATCC 2091 (6 Units) | 12 a 15 días hábiles | 0896K |
| <i>Candida albicans</i> ATCC 2091 EZ-CFU One Step (Kit Units) | 12 a 15 días hábiles | 0896Z |

Los precios NO incluyen IVA · Precios vigentes a partir del 01 de marzo de 2023 · Precios sujetos a cambio sin previo aviso



| DESCRIPCIÓN | TIEMPO DE ENTREGA | No. CAT. |
|---|----------------------|----------|
| <i>Candida albicans</i> ATCC 2091 KWIK-STIK (2 Units) | 12 a 15 días hábiles | 0896P |
| <i>Candida albicans</i> ATCC 2091 LIFO DISK (1 Units) | 12 a 15 días hábiles | 0896L |
| <i>Candida albicans</i> ATCC 24433 KWIK-STIK (D) (2 Units) | 12 a 15 días hábiles | 0800P |
| <i>Candida albicans</i> ATCC 26790 (1 Units) | 12 a 15 días hábiles | 0672A |
| <i>Candida albicans</i> ATCC 26790 (1 Units) | 12 a 15 días hábiles | 0672P |
| <i>Candida albicans</i> ATCC 60193 (6 Units) | 12 a 15 días hábiles | 0425K |
| <i>Candida albicans</i> ATCC 60193 KWIK-STIK (2 Units) | 12 a 15 días hábiles | 0425P |
| <i>Candida albicans</i> ATCC 60193 LIFO DISK (6 Units) | 6 a 7 Semanas | 0425L |
| <i>Candida albicans</i> ATCC 66027 (2 Units) | 12 a 15 días hábiles | 0981P |
| <i>Candida albicans</i> ATCC 66027 LIFO DISK (6 Units) | 6 a 7 Semanas | 0981L |
| <i>Candida albicans</i> ATCC 90028 KWIK-STIK (Class D) (2 Units) | 12 a 15 días hábiles | 0264P |
| <i>Candida albicans</i> ATCC 90028 LIFO DISK (6 Units) | 12 a 15 días hábiles | 0264L |
| <i>Candida albicans</i> ATCC 90029 (1 Units) | 5 a 6 semanas | 0250L |
| <i>Candida albicans</i> ATCC 90029 KWIK-STIK (2 Units) | 12 a 15 días hábiles | 0250P |
| <i>Candida albicans</i> NCYC 1363 EZ-PEC (Kit Units) | 12 a 15 días hábiles | 0379PEC |

Los precios NO incluyen IVA · Precios vigentes a partir del 01 de marzo de 2023 · Precios sujetos a cambio sin previo aviso

| DESCRIPCIÓN | TIEMPO DE ENTREGA | No. CAT. |
|---|----------------------|----------|
| <i>Candida auris</i> CDC B11903 (6 Units) | 12 a 15 días hábiles | 01256L |
| <i>Candida auris</i> CDC B11903 KWIK-STIK (2 Units) | 12 a 15 días hábiles | 01256P |
| <i>Candida dubliniensis</i> NCPF 3949 (2 Units) | 12 a 15 días hábiles | 01139P |
| <i>Candida dubliniensis</i> NCPF 3949 (6 Units) | 12 a 15 días hábiles | 01139K |
| <i>Candida geochares</i> ATCC 36852 (2 Units) | 12 a 15 días hábiles | 0520P |
| <i>Candida glabrata</i> ATCC 15126 KWIK-STIK (2 Units) | 12 a 15 días hábiles | 0737P |
| <i>Candida glabrata</i> ATCC 15126 KWIK-STIK (6 Units) | 12 a 15 días hábiles | 0737K |
| <i>Candida glabrata</i> ATCC 2001 KWIK-STIK (Class D) (2 Units) | 12 a 15 días hábiles | 0992P |
| <i>Candida glabrata</i> ATCC 2001 LIFO DISK (6 Units) | 12 a 15 días hábiles | 0992L |
| <i>Candida glabrata</i> ATCC 66032 KWIK-STIK (2 Units) | 12 a 15 días hábiles | 0986P |
| <i>Candida glabrata</i> ATCC 66032 KWIK-STIK (6 Units) | 12 a 15 días hábiles | 0986K |
| <i>Candida glabrata</i> ATCC 66032 LIFO DISK (6 Units) | 12 a 15 días hábiles | 0986L |
| <i>Candida glabrata</i> ATCC MYA-2950 KWIK-STIK (2 Units) | 12 a 15 días hábiles | 0122P |
| <i>Candida glabrata</i> ATCC MYA-2950 KWIK-STIK (6 Units) | 12 a 15 días hábiles | 0122K |
| <i>Candida glabrata</i> ATCC MYA-2950 LIFO DISK (6 Units) | 6 a 7 semanas | 0122L |

Los precios NO incluyen IVA · Precios vigentes a partir del 01 de marzo de 2023 · Precios sujetos a cambio sin previo aviso

| DESCRIPCIÓN | TIEMPO DE ENTREGA | No. CAT. |
|---|----------------------|----------|
| Los precios NO incluyen IVA · Precios vigentes a partir del 01 de marzo de 2023 · Precios sujetos a cambio sin previo aviso | | |
| <i>Candida kefyr</i> ATCC 2512 KWIK-STIK (D) (2 Units) | 12 a 15 días hábiles | 0990P |
| <i>Candida krusei</i> ATCC 14243 KWIK-STIK (2 Units) | 12 a 15 días hábiles | 0809P |
| <i>Candida krusei</i> ATCC 14243 KWIK-STIK (6 Units) | 12 a 15 días hábiles | 0809K |
| <i>Candida krusei</i> ATCC 14243 LIFO DISK (Class D) (6 Units) | 12 a 15 días hábiles | 0809L |
| <i>Candida krusei</i> ATCC 34135 KWIK-STIK (2 Units) | 12 a 15 días hábiles | 0510P |
| <i>Candida krusei</i> ATCC 34135 KWIK-STIK (6 Units) | 6 semanas | 0510K |
| <i>Candida lusitanae</i> ATCC 34449 (2 Units) | 12 a 15 días hábiles | 0774P |
| <i>Candida lusitanae</i> ATCC 34449 KWIK-STIK (6 Units) | 12 a 15 días hábiles | 0774K |
| <i>Candida lusitanae</i> ATCC 34449 LIFO DISK (6 Units) | 12 a 15 días hábiles | 0774L |
| <i>Candida parapsilosis</i> ATCC 22019 (2 Units) | 12 a 15 días hábiles | 0726P |
| <i>Candida parapsilosis</i> ATCC 22019 KWIK-STIK (6 Units) | 12 a 15 días hábiles | 0726K |
| <i>Candida parapsilosis</i> ATCC 22019 LIFO DISK (6 Units) | 12 a 15 días hábiles | 0726L |
| <i>Candida tropicalis</i> ATCC 1369 KWIK-STIK (Class D) (2 Units) | 12 a 15 días hábiles | 01036P |
| <i>Candida tropicalis</i> ATCC 1369 LIFO DISK (Class D) (6 Units) | 12 a 15 días hábiles | 01036L |
| <i>Candida tropicalis</i> ATCC 13803 (2 Units) | 12 a 15 días hábiles | 0450P |

| DESCRIPCIÓN | TIEMPO DE ENTREGA | No. CAT. |
|--|----------------------|----------|
| <i>Candida tropicalis</i> ATCC 66029 KWIK-STIK (2 Units) | 12 a 15 días hábiles | 0983P |
| <i>Candida tropicalis</i> ATCC 66029 KWIK-STIK (6 Units) | 12 a 15 días hábiles | 0983K |
| <i>Candida tropicalis</i> ATCC 66029 LIFO DISK (Class D) (6 Units) | 12 a 15 días hábiles | 0983L |
| <i>Candida tropicalis</i> ATCC 750 KWIK-STIK (Class D) (2 Units) | 12 a 15 días hábiles | 0847P |
| <i>Candida tropicalis</i> ATCC 750 LIFO DISK (6 Units) | 12 a 15 días hábiles | 0847L |
| <i>Candida tropicalis</i> ATCC 9968 KWIK-STIK (2 Units) | 12 a 15 días hábiles | 0897P |
| <i>Candida utilis</i> ATCC 9950 (6 Units) | 12 a 15 días hábiles | 0779K |
| <i>Candida utilis</i> ATCC 9950 KWIK-STIK (Class D) (2 Units) | 12 a 15 días hábiles | 0779P |
| <i>Candida utilis</i> ATCC 9950 LIFO DISK (6 Units) | 12 a 15 días hábiles | 0779L |
| <i>Capnocytophaga sputigena</i> ATCC 33612 (6 Units) | 12 a 15 días hábiles | 0749K |
| <i>Capnocytophaga sputigena</i> ATCC 33612 (6 Units) | 8 Semanas | 0749L |
| <i>Capnocytophaga sputigena</i> ATCC 33612 KWIK-STIK (Class C) (2 Units) | 12 a 15 días hábiles | 0749P |
| <i>Cellulosimicrobium cellulans</i> ATCC 27402 KWIK-STIK (D) (2 Units) | 12 a 15 días hábiles | 0294P |
| <i>Cellulosimicrobium cellulans</i> ATCC BAA-1816 (Class D) KWIK-STIK (2 Units) | 12 a 15 días hábiles | 01046P |
| <i>Cellulosimicrobium cellulans</i> ATCC BAA-1817 (Class D) KWIK-STIK (2 Units) | 12 a 15 días hábiles | 01047P |

Los precios NO incluyen IVA · Precios vigentes a partir del 01 de marzo de 2023 · Precios sujetos a cambio sin previo aviso

| DESCRIPCIÓN | TIEMPO DE ENTREGA | No. CAT. |
|---|----------------------|----------|
| Los precios NO incluyen IVA · Precios vigentes a partir del 01 de marzo de 2023 · Precios sujetos a cambio sin previo aviso | | |
| <i>Chaetomium globosum</i> ATCC 6205 KWIK-STIK (2 Units) | 12 a 15 días hábiles | 01094P |
| <i>Chaetomium globosum</i> ATCC 6205 KWIK-STIK (6 Units) | 12 a 15 días hábiles | 01094K |
| <i>Chaetomium globosum</i> ATCC 6205 LIFO DISK (6 Units) | 5 a 6 Semanas | 01094L |
| <i>Chryseobacterium indologenes</i> ATCC 29897 KWIK-STIK (2 Units) | 12 a 15 días hábiles | 01186P |
| <i>Citrobacter freundii</i> ATCC 43864 KWIK-STIK (2 Units) | 12 a 15 días hábiles | 0229P |
| <i>Citrobacter freundii</i> ATCC 43864 KWIK-STIK (6 Units) | 12 a 15 días hábiles | 0229K |
| <i>Citrobacter freundii</i> ATCC 43864 LIFO DISK (6 Units) | 12 a 15 días hábiles | 0229L |
| <i>Citrobacter freundii</i> ATCC 8090 KWIK-STIK (2 Units) | 12 a 15 días hábiles | 0315P |
| <i>Citrobacter freundii</i> ATCC 8090 KWIK-STIK (6 Units) | 12 a 15 días hábiles | 0315K |
| <i>Citrobacter freundii</i> ATCC 8090 Lab-Elite (1 Units) | 6 semanas | 0315-CRM |
| <i>Citrobacter freundii</i> ATCC 8090 LIFO DISK (6 Units) | 12 a 15 días hábiles | 0315L |
| <i>Citrobacter freundii</i> ATCC 8454 KWIK-STIK (2 Units) | 12 a 15 días hábiles | 01169P |
| <i>Citrobacter freundii</i> NCTC 9750 KWIK-STIK (2 Units) | 12 a 15 días hábiles | 0574P |
| <i>Citrobacter freundii</i> NCTC 9750 LIFO DISK (6 Units) | 6 a 7 semanas | 0574L |
| <i>Cladosporium cladosporioides</i> ATCC 16022 KWIK-STIK (2 Units) | 12 a 15 días hábiles | 0537P |

| DESCRIPCIÓN | TIEMPO DE ENTREGA | No. CAT. |
|---|----------------------|----------|
| Los precios NO incluyen IVA · Precios vigentes a partir del 01 de marzo de 2023 · Precios sujetos a cambio sin previo aviso | | |
| <i>Cladosporium cladosporioides</i> ATCC 16022 KWIK-STIK (6 Units) | 12 a 15 días hábiles | 0537K |
| <i>Cladosporium cladosporioides</i> ATCC 16022 LIFO DISK (D) (6 Units) | 12 a 15 días hábiles | 0537L |
| <i>Clostridioides difficile</i> ATCC 43593 (2 Units) | 12 a 15 días hábiles | 0833P |
| <i>Clostridioides difficile</i> ATCC 700057 (KWIK-STIK) (2 Units) | 12 a 15 días hábiles | 0527P |
| <i>Clostridioides difficile</i> ATCC 9689 KWIK-STIK (2 Units) | 12 a 15 días hábiles | 0329P |
| <i>Clostridioides difficile</i> ATCC BAA-1870 KWIK-STIK (2 Units) | 12 a 15 días hábiles | 01048P |
| <i>Clostridium bifermentans</i> ATCC 638 (2 Units) | 12 a 15 días hábiles | 0828P |
| <i>Clostridium bifermentans</i> NCTC 506 LIFO DISK (6 Units) | 12 a 15 días hábiles | 01116L |
| <i>Clostridium histolyticum</i> ATCC 19401 KWIK-STIK (Class D) (2 Units) | 12 a 15 días hábiles | 0327P |
| <i>Clostridium perfringens</i> ATCC 12915 KWIK-STIK (2 Units) | 12 a 15 días hábiles | 0801P |
| <i>Clostridium perfringens</i> ATCC 12916 KWIK-STIK (2 Units) | 12 a 15 días hábiles | 0123P |
| <i>Clostridium perfringens</i> ATCC 12919 (6 Units) | 12 a 15 días hábiles | 0674L |
| <i>Clostridium perfringens</i> ATCC 13124 KWIK-STIK (2 Units) | 12 a 15 días hábiles | 0318P |
| <i>Clostridium perfringens</i> ATCC 13124 KWIK-STIK (6 Units) | 12 a 15 días hábiles | 0318K |
| <i>Clostridium perfringens</i> ATCC 13124 Lab-Elite (1 Units) | 12 a 15 días hábiles | 0318-CRM |

| DESCRIPCIÓN | TIEMPO DE ENTREGA | No. CAT. |
|---|----------------------|------------|
| Los precios NO incluyen IVA · Precios vigentes a partir del 01 de marzo de 2023 · Precios sujetos a cambio sin previo aviso | | |
| <i>Clostridium perfringens</i> ATCC 13124 LIFO DISK (6 Units) | 12 a 15 días hábiles | 0318L |
| <i>Clostridium perfringens</i> ATCC 3624 KWIK-STIK (1 Units) | 12 a 15 días hábiles | 0257K |
| <i>Clostridium perfringens</i> ATCC 3624 KWIK-STIK (2 Units) | 12 a 15 días hábiles | 0257P |
| <i>Clostridium perfringens</i> NCTC 8237 KWIK-STIK (2 Units) | 12 a 15 días hábiles | 0572P |
| <i>Clostridium perfringens</i> NCTC 8678 (2 Units) | 12 a 15 días hábiles | 0547P |
| <i>Clostridium septicum</i> ATCC 12464 KWIK-STIK (2 Units) | 12 a 15 días hábiles | 0586P |
| <i>Clostridium septicum</i> ATCC 12464 KWIK-STIK (6 Units) | 12 a 15 días hábiles | 0586K |
| <i>Clostridium sordellii</i> ATCC 9714 KWIK-STIK (D) (2 Units) | 12 a 15 días hábiles | 0331P |
| <i>Clostridium sordellii</i> ATCC 9714 LIFO DISK (Class D) (6 Units) | 12 a 15 días hábiles | 0331L |
| <i>Clostridium sporogenes</i> ATCC 11437 (5 Units) | 12 a 15 días hábiles | 0487A |
| <i>Clostridium sporogenes</i> ATCC 11437 Epower (10 Units) | 12 a 15 días hábiles | 0487E3 |
| <i>Clostridium sporogenes</i> ATCC 11437 Epower CRM (10 Units) | 4 a 5 Semanas | 0487E3-CRM |
| <i>Clostridium sporogenes</i> ATCC 11437 EZ-CFU (20 Units) | 12 a 15 días hábiles | 0487C |
| <i>Clostridium sporogenes</i> ATCC 11437 EZ-CFU One Step (1 Units) | 12 a 15 días hábiles | 0487Z |
| <i>Clostridium sporogenes</i> ATCC 11437 KWIK-STIK (2 Units) | 12 a 15 días hábiles | 0487P |

| DESCRIPCIÓN | TIEMPO DE ENTREGA | No. CAT. |
|---|----------------------|----------|
| <i>Clostridium sporogenes</i> ATCC 11437 KWIK-STIK (6 Units) | 12 a 15 días hábiles | 0487K |
| <i>Clostridium sporogenes</i> ATCC 11437 KWIK-STIK Plus (5 Units) | 12 a 15 días hábiles | 0487X |
| <i>Clostridium sporogenes</i> ATCC 11437 Lab Elite CRM (1 Units) | 12 a 15 días hábiles | 0487-CRM |
| <i>Clostridium sporogenes</i> ATCC 11437 LIFO DISK (6 Units) | 12 a 15 días hábiles | 0487L |
| <i>Clostridium sporogenes</i> ATCC 19404 E Power (10 Units) | 12 a 15 días hábiles | 0317E3 |
| <i>Clostridium sporogenes</i> ATCC 19404 EZ-Accu Shot (5 Units) | 12 a 15 días hábiles | 0317A |
| <i>Clostridium sporogenes</i> ATCC 19404 EZ-CFU (kit Units) | 12 a 15 días hábiles | 0317C |
| <i>Clostridium sporogenes</i> ATCC 19404 EZ-CFU One Step (Kit Units) | 12 a 15 días hábiles | 0317Z |
| <i>Clostridium sporogenes</i> ATCC 19404 KWIK-STIK (2 Units) | 12 a 15 días hábiles | 0317P |
| <i>Clostridium sporogenes</i> ATCC 19404 KWIK-STIK (5 Units) | 12 a 15 días hábiles | 0317X |
| <i>Clostridium sporogenes</i> ATCC 19404 KWIK-STIK (6 Units) | 12 a 15 días hábiles | 0317K |
| <i>Clostridium sporogenes</i> ATCC 19404 Lab-Elite (1 Units) | 12 a 15 días hábiles | 0317-CRM |
| <i>Clostridium sporogenes</i> ATCC 19404 LIFO DISK (6 Units) | 12 a 15 días hábiles | 0317L |
| <i>Clostridium sporogenes</i> ATCC 3584 KWIK-STIK (2 Units) | 12 a 15 días hábiles | 0676P |
| <i>Clostridium sporogenes</i> ATCC 3584 KWIK-STIK (6 Units) | 12 a 15 días hábiles | 0676K |

Los precios NO incluyen IVA · Precios vigentes a partir del 01 de marzo de 2023 · Precios sujetos a cambio sin previo aviso

| DESCRIPCIÓN | TIEMPO DE ENTREGA | No. CAT. |
|---|----------------------|----------|
| <i>Clostridium sporogenes</i> ATCC 9690 (2 Units) | 12 a 15 días hábiles | 01188P |
| <i>Clostridium sporogenes</i> ATCC 9690 LIFO DISK (6 Units) | 7 a 8 semanas | 01188L |
| <i>Clostridium sporogenes</i> NCIMB 12343 KWIK-STIK (2 Units) | 12 a 15 días hábiles | 0580P |
| <i>Clostridium sporogenes</i> NCIMB 12343 KWIK-STIK (6 Units) NCIMB | 12 a 15 días hábiles | 0580K |
| <i>Corynebacterium diphtheriae</i> ATCC 13812 KWIK-STIK (2 Units) | 12 a 15 días hábiles | 0844P |
| <i>Corynebacterium diphtheriae</i> ATCC 13812 LIFO DISK (Class D) (6 Units) | 12 a 15 días hábiles | 0844L |
| <i>Corynebacterium pseudodiphtheriticum</i> ATCC 10700 KWIK-STIK (2 Units) | 12 a 15 días hábiles | 0965P |
| <i>Corynebacterium pseudodiphtheriticum</i> ATCC 10701 KWIK-STIK (D) (2 Units) | 12 a 15 días hábiles | 0884P |
| <i>Corynebacterium renale</i> ATCC 19412 KWIK-STIK (D) (2 Units) | 12 a 15 días hábiles | 0293P |
| <i>Corynebacterium renale</i> ATCC BAA-1785 (Class D) KWIK-STIK (2 Units) | 12 a 15 días hábiles | 01040P |
| <i>Corynebacterium striatum</i> ATCC BAA-1293 (6 Units) | 12 a 15 días hábiles | 0583K |
| <i>Corynebacterium striatum</i> ATCC BAA-1293 (6 Units) | 5 a 6 Semanas | 0583L |
| <i>Corynebacterium striatum</i> ATCC BAA-1293 KWIK-STIK (2 Units) | 12 a 15 días hábiles | 0583P |
| <i>Corynebacterium urealyticum</i> ATCC 43044 KWIK-STIK (2 Units) | 12 a 15 días hábiles | 01039P |
| <i>Corynebacterium urealyticum</i> ATCC 43044 KWIK-STIK (6 Units) | 12 a 15 días hábiles | 01039K |

Los precios NO incluyen IVA · Precios vigentes a partir del 01 de marzo de 2023 · Precios sujetos a cambio sin previo aviso

| DESCRIPCIÓN | TIEMPO DE ENTREGA | No. CAT. |
|---|----------------------|----------|
| Los precios NO incluyen IVA · Precios vigentes a partir del 01 de marzo de 2023 · Precios sujetos a cambio sin previo aviso | | |
| <i>Corynebacterium urealyticum</i> ATCC 43044 LIFO DISK (6 Units) | 12 a 15 días hábiles | 01039L |
| <i>Corynebacterium xerosis</i> ATCC 373 KWIK-STIK (2 Units) (2 Units) | 12 a 15 días hábiles | 0153P |
| <i>Corynebacterium xerosis</i> ATCC 373 KWIK-STIK (6 Units) | 5 a 6 Semanas | 0153K |
| <i>Cronobacter muytjensii</i> ATCC 51329 Epower (10 Units) | 12 a 15 días hábiles | 0756E3 |
| <i>Cronobacter muytjensii</i> ATCC 51329 KWIK-STIK (2 Units) | 12 a 15 días hábiles | 0756P |
| <i>Cronobacter muytjensii</i> ATCC 51329 KWIK-STIK (6 Units) | 12 a 15 días hábiles | 0756K |
| <i>Cronobacter muytjensii</i> ATCC 51329 LIFO DISK (Class D) (6 Units) | 12 a 15 días hábiles | 0756L |
| <i>Cronobacter sakazakii</i> ATCC 29544 KWIK-STIK (2 Units) | 12 a 15 días hábiles | 01088P |
| <i>Cronobacter sakazakii</i> ATCC 29544 KWIK-STIK (D) (6 Units) | 12 a 15 días hábiles | 01088K |
| <i>Cronobacter sakazakii</i> ATCC 29544 LIFO DISK (6 Units) | 12 a 15 días hábiles | 01088L |
| <i>Cryptococcus gattii</i> (B) ATCC 34877 (2 Units) | 12 a 15 días hábiles | 01063P |
| <i>Cryptococcus gattii</i> (B) ATCC 34877 (6 Units) | 6 a 7 Semanas | 01063L |
| <i>Cryptococcus neoformans</i> ATCC 13690 (2 Units) | 12 a 15 días hábiles | 01172P |
| <i>Cryptococcus neoformans</i> ATCC 14116 (6 Units) | 12 a 15 días hábiles | 0291K |
| <i>Cryptococcus neoformans</i> ATCC 14116 LIFO DISK (Class D) (6 Units) | 12 a 15 días hábiles | 0291L |

| DESCRIPCIÓN | TIEMPO DE ENTREGA | No. CAT. |
|---|----------------------|----------|
| Los precios NO incluyen IVA · Precios vigentes a partir del 01 de marzo de 2023 · Precios sujetos a cambio sin previo aviso | | |
| <i>Cryptococcus neoformans</i> ATCC 32045 KWIK-STIK (6 Units) | 12 a 15 días hábiles | 0334K |
| <i>Cryptococcus neoformans</i> ATCC 32045 KWIK-STIK (Class D) (2 Units) | 12 a 15 días hábiles | 0334P |
| <i>Cryptococcus neoformans</i> ATCC 66031 (6 Units) | 12 a 15 días hábiles | 0985L |
| <i>Cryptococcus neoformans</i> ATCC 66031 KWIK-STIK (D) (6 Units) | 12 a 15 días hábiles | 0985K |
| <i>Cryptococcus neoformans</i> ATCC 66031 KWIK-STIK (2 Units) | 12 a 15 días hábiles | 0985P |
| <i>Cryptococcus uniguttulatus</i> ATCC 66033 KWIK-STIK (Class D) (2 Units) | 12 a 15 días hábiles | 0987P |
| <i>Cryptococcus uniguttulatus</i> ATCC 66033 LIFO DISK (Class D) (6 Units) | 12 a 15 días hábiles | 0987L |
| <i>Curtobacterium pusillum</i> ATCC 19096 (Class D) KWIK-STIK (2 Units) | 12 a 15 días hábiles | 01044P |
| <i>CutaneoTrichosporon dermatis</i> ATCC 204094 KWIK-STIK (6 Units) | 12 a 15 días hábiles | 0778K |
| <i>Cutibacterium acnes</i> ATCC 11827 KWIK-STIK (2 Units) | 12 a 15 días hábiles | 0419P |
| <i>Cutibacterium acnes</i> ATCC 11827 KWIK-STIK Plus (5 Units) | 12 a 15 días hábiles | 0419X |
| <i>Cutibacterium acnes</i> ATCC 6919 (6 Units) | 5 a 6 Semanas | 0170K |
| <i>Deinococcus radiophilus</i> ATCC 27603 KWIK-STIK (2 Units) | 12 a 15 días hábiles | 01184P |
| <i>Desulfotomaculum nigrificans</i> ATCC 7946 KWIK-STIK (D) (2 Units) | 12 a 15 días hábiles | 01026P |
| <i>Edwardsiella tarda</i> ATCC 15947 KWIK-STIK (2 Units) | 12 a 15 días hábiles | 0845P |

| DESCRIPCIÓN | TIEMPO DE ENTREGA | No. CAT. |
|---|----------------------|----------|
| Los precios NO incluyen IVA · Precios vigentes a partir del 01 de marzo de 2023 · Precios sujetos a cambio sin previo aviso | | |
| <i>Edwardsiella tarda</i> ATCC 15947 LIFO DISK (Class C) (6 Units) | 12 a 15 días hábiles | 0845L |
| <i>Eikenella corrodens</i> ATCC BAA-1152 KWIK-STIK (C) (2 Units) | 12 a 15 días hábiles | 0189P |
| <i>Eikenella corrodens</i> ATCC BAA-1152 KWIK-STIK (C) (6 Units) | 12 a 15 días hábiles | 0189K |
| <i>Elizabethkingia meningoseptica</i> ATCC 13253 KWIK-STIK (6 Units) | 7 a 8 semanas | 0971K |
| <i>Elizabethkingia meningoseptica</i> ATCC 13253 KWIK-STIK (C) (2 Units) | 12 a 15 días hábiles | 0971P |
| <i>Enterobacter aerogenes</i> (6 Units) NCIMB | 12 a 15 días hábiles | 0597L |
| <i>Enterobacter aerogenes</i> NCIMB 10102 (6 Units) | 12 a 15 días hábiles | 0597K |
| <i>Enterobacter aerogenes</i> NCIMB 10102 KWIK-STIK (2 Units) | 12 a 15 días hábiles | 0597P |
| <i>Enterobacter cloacae</i> ATCC BAA-2341 KWIK-STIK (2 Units) | 12 a 15 días hábiles | 01202P |
| <i>Enterobacter cloacae</i> NCTC 13464 KWIK-STIK (2 Units) | 12 a 15 días hábiles | 01105P |
| <i>Enterobacter cloacae</i> NCTC 13464 LIFO DISK (6 Units) | 12 a 15 días hábiles | 01105L |
| <i>Enterobacter cloacae subsp. cloacae</i> ATCC 13047 EZ-Accu Shot (5 Units) | 5 a 6 Semanas | 0323A |
| <i>Enterobacter cloacae subsp. cloacae</i> ATCC 13047 KWIK-STIK (2 Units) | 12 a 15 días hábiles | 0323P |
| <i>Enterobacter cloacae subsp. cloacae</i> ATCC 13047 KWIK-STIK (Class B) (6 Units) | 12 a 15 días hábiles | 0323K |
| <i>Enterobacter cloacae subsp. cloacae</i> ATCC 13047 Lab-Elite (1 Units) | 12 a 15 días hábiles | 0323-CRM |



| DESCRIPCIÓN | TIEMPO DE ENTREGA | No. CAT. |
|---|----------------------|----------|
| Los precios NO incluyen IVA · Precios vigentes a partir del 01 de marzo de 2023 · Precios sujetos a cambio sin previo aviso | | |
| <i>Enterobacter cloacae</i> subsp. <i>cloacae</i> ATCC 13047 LIFO DISK (6 Units) | 12 a 15 días hábiles | 0323L |
| <i>Enterobacter cloacae</i> subsp. <i>cloacae</i> ATCC 23355 KWIK-STIK (2 Units) | 12 a 15 días hábiles | 0313P |
| <i>Enterobacter cloacae</i> subsp. <i>cloacae</i> ATCC 23355 LIFO DISK (1 Units) | 12 a 15 días hábiles | 0313K |
| <i>Enterobacter cloacae</i> subsp. <i>cloacae</i> ATCC 23355 LIFO DISK (1 Units) | 12 a 15 días hábiles | 0313L |
| <i>Enterobacter cloacae</i> subsp. <i>cloacae</i> ATCC 35030 (2 Units) | 12 a 15 días hábiles | 0388P |
| <i>Enterobacter cloacae</i> subsp. <i>cloacae</i> ATCC 35030 Epower (10 Units) | 12 a 15 días hábiles | 0388E8 |
| <i>Enterobacter cloacae</i> subsp. <i>cloacae</i> ATCC 35030 KWIK-STIK (6 Units) | 12 a 15 días hábiles | 0388K |
| <i>Enterobacter cloacae</i> subsp. <i>cloacae</i> ATCC 49141 KWIK-STIK (C) (2 Units) | 12 a 15 días hábiles | 0639P |
| <i>Enterobacter cloacae</i> subsp. <i>cloacae</i> ATCC BAA-1143 KWIK-STIK (2 Units) | 12 a 15 días hábiles | 01018P |
| <i>Enterobacter gergoviae</i> ATCC 33028 KWIK-STIK (D) (2 Units) | 12 a 15 días hábiles | 0703P |
| <i>Enterobacter hormaechei</i> ATCC 700323 KWIK-STIK (2 Units) | 12 a 15 días hábiles | 0755P |
| <i>Enterobacter hormaechei</i> ATCC 700323 KWIK-STIK (6 Units) | 12 a 15 días hábiles | 0755K |
| <i>Enterobacter hormaechei</i> ATCC 700323 KWIK-STIK Plus (5 Units) | 12 a 15 días hábiles | 0755X |
| <i>Enterobacter hormaechei</i> ATCC 700323 LIFO DISK (6 Units) | 12 a 15 días hábiles | 0755L |
| <i>Enterococcus casseliflavus</i> ATCC 700327 (6 Units) | 12 a 15 días hábiles | 0761L |

| DESCRIPCIÓN | TIEMPO DE ENTREGA | No. CAT. |
|---|----------------------|------------|
| Los precios NO incluyen IVA · Precios vigentes a partir del 01 de marzo de 2023 · Precios sujetos a cambio sin previo aviso | | |
| <i>Enterococcus casseliflavus</i> ATCC 700327 KWIK-STIK (2 Units) | 12 a 15 días hábiles | 0761P |
| <i>Enterococcus casseliflavus</i> ATCC 700327 KWIK-STIK (B) (6 Units) | 12 a 15 días hábiles | 0761K |
| <i>Enterococcus casseliflavus</i> ATCC 700327 KWIK-STIK Plus (5 Units) | 12 a 15 días hábiles | 0761X |
| <i>Enterococcus durans</i> ATCC 6056 KWIK-STIK (2 Units) | 12 a 15 días hábiles | 0651P |
| <i>Enterococcus faecalis</i> ATCC 14506 (6 Units) | 12 a 15 días hábiles | 0181K |
| <i>Enterococcus faecalis</i> ATCC 14506 KWIK-STIK (Class C) (2 Units) | 12 a 15 días hábiles | 0181P |
| <i>Enterococcus faecalis</i> ATCC 14506 LIFO DISK (6 Units) | 12 a 15 días hábiles | 0181L |
| <i>Enterococcus faecalis</i> ATCC 19433 KWIK-STIK (2 Units) | 12 a 15 días hábiles | 0367P |
| <i>Enterococcus faecalis</i> ATCC 19433 KWIK-STIK (6 Units) | 12 a 15 días hábiles | 0367K |
| <i>Enterococcus faecalis</i> ATCC 19433 Lab-Elite (1 Units) | 12 a 15 días hábiles | 0367-CRM |
| <i>Enterococcus faecalis</i> ATCC 19433 LIFO DISK (6 Units) | 12 a 15 días hábiles | 0367L |
| <i>Enterococcus faecalis</i> ATCC 29212 EPower (10 Units) | 12 a 15 días hábiles | 0366E3 |
| <i>Enterococcus faecalis</i> ATCC 29212 Epower CRM (1 Units) | 12 a 15 días hábiles | 0366E3-CRM |
| <i>Enterococcus faecalis</i> ATCC 29212 Epower CRM (10 Units) | 12 a 15 días hábiles | 0366E7-CRM |
| <i>Enterococcus faecalis</i> ATCC 29212 EZ-Accu Shot (5 Units) | 12 a 15 días hábiles | 0366A |



| DESCRIPCIÓN | TIEMPO DE ENTREGA | No. CAT. |
|---|----------------------|----------|
| Los precios NO incluyen IVA · Precios vigentes a partir del 01 de marzo de 2023 · Precios sujetos a cambio sin previo aviso | | |
| <i>Enterococcus faecalis</i> ATCC 29212 EZ-CFU (1 Units) | 12 a 15 días hábiles | 0366C |
| <i>Enterococcus faecalis</i> ATCC 29212 EZ-CFU One Step (1 Units) | 12 a 15 días hábiles | 0366Z |
| <i>Enterococcus faecalis</i> ATCC 29212 KWIK-STIK (2 Units) | 12 a 15 días hábiles | 0366P |
| <i>Enterococcus faecalis</i> ATCC 29212 KWIK-STIK (6 Units) | 12 a 15 días hábiles | 0366K |
| <i>Enterococcus faecalis</i> ATCC 29212 KWIK-STIK Plus (5 Units) | 12 a 15 días hábiles | 0366X |
| <i>Enterococcus faecalis</i> ATCC 29212 Lab-Elite (1 Units) | 12 a 15 días hábiles | 0366-CRM |
| <i>Enterococcus faecalis</i> ATCC 29212 LIFO DISK (6 Units) | 12 a 15 días hábiles | 0366L |
| <i>Enterococcus faecalis</i> ATCC 33186 KWIK-STIK (2 Units) | 12 a 15 días hábiles | 0197P |
| <i>Enterococcus faecalis</i> ATCC 33186 LIFO DISK (6 Units) | 12 a 15 días hábiles | 0197L |
| <i>Enterococcus faecalis</i> ATCC 51299 KWIK-STIK (2 Units) | 12 a 15 días hábiles | 0959P |
| <i>Enterococcus faecalis</i> ATCC 51299 KWIK-STIK (6 Units) | 12 a 15 días hábiles | 0959K |
| <i>Enterococcus faecalis</i> ATCC 51299 LIFO DISK (6 Units) | 12 a 15 días hábiles | 0959L |
| <i>Enterococcus faecalis</i> ATCC 51575 KWIK-STIK (2 Units) | 12 a 15 días hábiles | 01089P |
| <i>Enterococcus faecalis</i> ATCC 7080 (2 Units) | 12 a 15 días hábiles | 0497P |
| <i>Enterococcus faecalis</i> ATCC 7080 Epower (10 Units) | 12 a 15 días hábiles | 0497E3 |

| DESCRIPCIÓN | TIEMPO DE ENTREGA | No. CAT. |
|---|----------------------|----------|
| Los precios NO incluyen IVA · Precios vigentes a partir del 01 de marzo de 2023 · Precios sujetos a cambio sin previo aviso | | |
| <i>Enterococcus faecalis</i> ATCC 7080 KWIK-STIK (C) (6 Units) | 12 a 15 días hábiles | 0497K |
| <i>Enterococcus faecalis</i> ATCC 7080 LIFO DISK (C) (6 Units) | 12 a 15 días hábiles | 0497L |
| <i>Enterococcus faecalis</i> NCIMB 13280 KWIK-STIK (1 Units) | 12 a 15 días hábiles | 0336P |
| <i>Enterococcus faecalis</i> NCTC 13379 (2 Units) | 12 a 15 días hábiles | 0714P |
| <i>Enterococcus faecalis</i> NCTC 775 (2 Units) | 12 a 15 días hábiles | 0472P |
| <i>Enterococcus faecalis</i> NCTC 775 (6 Units) | 12 a 15 días hábiles | 0472K |
| <i>Enterococcus faecalis</i> NCTC 775 LIFO DISK (6 Units) | 5 semanas | 0472L |
| <i>Enterococcus faecium</i> ATCC 27270 KWIK-STIK (2 Units) | 12 a 15 días hábiles | 0679P |
| <i>Enterococcus faecium</i> ATCC 27270 KWIK-STIK (Class C) (6 Units) | 12 a 15 días hábiles | 0679K |
| <i>Enterococcus faecium</i> ATCC 35667 (2 Units) | 12 a 15 días hábiles | 0968P |
| <i>Enterococcus faecium</i> ATCC 35667 KWIK-STIK (Class C) (6 Units) | 12 a 15 días hábiles | 0968K |
| <i>Enterococcus faecium</i> ATCC 35667 Lab Elite (1 Units) | 12 a 15 días hábiles | 0968-CRM |
| <i>Enterococcus faecium</i> ATCC 35667 LIFO DISK (6 Units) | 9 a 10 semanas | 0968L |
| <i>Enterococcus faecium</i> ATCC 6569 KWIK-STIK (2 Units) | 12 a 15 días hábiles | 0677P |
| <i>Enterococcus faecium</i> ATCC 700221 KWIK-STIK (2 Units) | 12 a 15 días hábiles | 01000P |

| DESCRIPCIÓN | TIEMPO DE ENTREGA | No. CAT. |
|---|----------------------|----------|
| Los precios NO incluyen IVA · Precios vigentes a partir del 01 de marzo de 2023 · Precios sujetos a cambio sin previo aviso | | |
| <i>Enterococcus faecium</i> ATCC 700221 LIFO DISK (1 Units) | 6 a 7 semanas | 01000L |
| <i>Enterococcus faecium</i> ATCC 8459 (2 Units) | 12 a 15 días hábiles | 01260P |
| <i>Enterococcus faecium</i> ATCC 8459 (6 Units) | 12 a 15 días hábiles | 01260L |
| <i>Enterococcus faecium</i> ATCC 8459 KWIK-STIK (6 Units) | 12 a 15 días hábiles | 01260K |
| <i>Enterococcus gallinarum</i> ATCC 49573 KWIK-STIK (C) (2 Units) | 12 a 15 días hábiles | 0895P |
| <i>Enterococcus gallinarum</i> ATCC 49573 LIFO DISK (Class C) (6 Units) | 12 a 15 días hábiles | 0895L |
| <i>Enterococcus hirae</i> ATCC 10541 KWIK-STIK (6 Units) | 12 a 15 días hábiles | 0678K |
| <i>Enterococcus hirae</i> ATCC 10541 KWIK-STIK (Class D) (2 Units) | 12 a 15 días hábiles | 0678P |
| <i>Enterococcus hirae</i> ATCC 10541 KWIK-STIK Plus (5 Units) | 12 a 15 días hábiles | 0678X |
| <i>Enterococcus hirae</i> ATCC 10541 LIFO DISK (Class D) (6 Units) | 12 a 15 días hábiles | 0678L |
| <i>Enterococcus hirae</i> ATCC 8043 EZ-Accu Shot (1 Units) | 5 a 6 semanas | 0650A |
| <i>Enterococcus hirae</i> ATCC 8043 KWIK-STIK (2 Units) | 12 a 15 días hábiles | 0650P |
| <i>Enterococcus hirae</i> ATCC 8043 KWIK-STIK (6 Units) | 12 a 15 días hábiles | 0650K |
| <i>Enterococcus hirae</i> ATCC 8043 KWIK-STIK Plus (5 Units) | 12 a 15 días hábiles | 0650X |
| <i>Enterococcus hirae</i> ATCC 8043 LIFO DISK (C) (6 Units) | 12 a 15 días hábiles | 0650L |

| DESCRIPCIÓN | TIEMPO DE ENTREGA | No. CAT. |
|---|----------------------|----------|
| Los precios NO incluyen IVA · Precios vigentes a partir del 01 de marzo de 2023 · Precios sujetos a cambio sin previo aviso | | |
| <i>Enterococcus saccharolyticus</i> ATCC 43076 (6 Units) | 12 a 15 días hábiles | 0223K |
| <i>Enterococcus saccharolyticus</i> ATCC 43076 KWIK-STIK (2 Units) | 12 a 15 días hábiles | 0223P |
| <i>Erysipelothrix rhusiopathiae</i> ATCC 19414 KWIK-STIK (2 Units) | 12 a 15 días hábiles | 0661P |
| <i>Erysipelothrix rhusiopathiae</i> ATCC 19414 KWIK-STIK (6 Units) | 12 a 14 semanas | 0661K |
| <i>Erysipelothrix rhusiopathiae</i> ATCC 19414 LIFO DISK (1 Units) | 4 a 6 semanas | 0661L |
| <i>Escherichia coli</i> (O157:H7) ATCC 43888 Epower (1 Units) | 12 a 15 días hábiles | 0795E2 |
| <i>Escherichia coli</i> (O157:H7) ATCC 43888 Lab Elite CRM (1 Units) | 12 a 15 días hábiles | 0795-CRM |
| <i>Escherichia coli</i> (JM101) ATCC 33876 (2 Units) | 12 a 15 días hábiles | 0204P |
| <i>Escherichia coli</i> (JM101) ATCC 33876 LIFO DISK (1 Units) | 5 a 6 semanas | 0204L |
| <i>Escherichia coli</i> (O157:H7) ATCC 43888 KWIK-STIK (2 Units) | 12 a 15 días hábiles | 0795P |
| <i>Escherichia coli</i> (O157:H7) ATCC 43888 KWIK-STIK (6 Units) | 12 a 15 días hábiles | 0795K |
| <i>Escherichia coli</i> (O157:H7) ATCC 43888 LIFO DISK (1 Units) | 12 a 15 días hábiles | 0795L |
| <i>Escherichia coli</i> ATCC 10536 EZ-Accu Shot (1 Units) | 12 a 15 días hábiles | 0680A |
| <i>Escherichia coli</i> ATCC 10536 KWIK-STIK (2 Units) | 12 a 15 días hábiles | 0680P |
| <i>Escherichia coli</i> ATCC 10536 KWIK-STIK (6 Units) | 12 a 15 días hábiles | 0680K |

| DESCRIPCIÓN | TIEMPO DE ENTREGA | No. CAT. |
|---|----------------------|----------|
| Los precios NO incluyen IVA · Precios vigentes a partir del 01 de marzo de 2023 · Precios sujetos a cambio sin previo aviso | | |
| <i>Escherichia coli</i> ATCC 10536 LIFO DISK (6 Units) | 12 a 15 días hábiles | 0680L |
| <i>Escherichia coli</i> ATCC 10799 KWIK-STIK (01050K) (6 Units) | 12 a 15 días hábiles | 1050K |
| <i>Escherichia coli</i> ATCC 10799 KWIK-STIK (Class E) (2 Units) | 12 a 15 días hábiles | 01050P |
| <i>Escherichia coli</i> ATCC 11229 EZ-Accu Shot (5 Units) | 12 a 15 días hábiles | 0681A |
| <i>Escherichia coli</i> ATCC 11229 High Titer (1 Units) | 12 a 15 días hábiles | 0681HT |
| <i>Escherichia coli</i> ATCC 11229 KWIK-STIK (6 Units) | 12 a 15 días hábiles | 0681K |
| <i>Escherichia coli</i> ATCC 11229 KWIK-STIK (Class C) (2 Units) | 12 a 15 días hábiles | 0681P |
| <i>Escherichia coli</i> ATCC 11229 Lab Elite CRM (1 Units) | 12 a 15 días hábiles | 0681-CRM |
| <i>Escherichia coli</i> ATCC 11229 LIFO DISK (C) (6 Units) | 12 a 15 días hábiles | 0681L |
| <i>Escherichia coli</i> ATCC 11303 KWIK-STIK (2 Units) | 12 a 15 días hábiles | 0502P |
| <i>Escherichia coli</i> ATCC 11775 KWIK-STIK (Class C) (2 Units) | 12 a 15 días hábiles | 0465P |
| <i>Escherichia coli</i> ATCC 11775 LIFO DISK (6 Units) | 12 a 15 días hábiles | 0465L |
| <i>Escherichia coli</i> ATCC 13706 (2 Units) | 12 a 15 días hábiles | 0747P |
| <i>Escherichia coli</i> ATCC 15597 KWIK-STIK (1 Units) | 12 a 15 días hábiles | 01037P |
| <i>Escherichia coli</i> ATCC 15597 KWIK-STIK (6 Units) | 5 a 6 Semanas | 01037K |

| DESCRIPCIÓN | TIEMPO DE ENTREGA | No. CAT. |
|---|----------------------|------------|
| Los precios NO incluyen IVA · Precios vigentes a partir del 01 de marzo de 2023 · Precios sujetos a cambio sin previo aviso | | |
| <i>Escherichia coli</i> ATCC 15597 LIFO DISK (6 Units) | 5 a 6 Semanas | 01037L |
| <i>Escherichia coli</i> ATCC 25922 EZ-Accu Shot (5 Units) | 12 a 15 días hábiles | 0335A |
| <i>Escherichia coli</i> ATCC 25922 KWIK-STIK (2 Units) | 12 a 15 días hábiles | 0335P |
| <i>Escherichia coli</i> ATCC 25922 KWIK-STIK (Class A) (6 Units) | 12 a 15 días hábiles | 0335K |
| <i>Escherichia coli</i> ATCC 25922 KWIK-STIK Plus (5 Units) | 12 a 15 días hábiles | 0335X |
| <i>Escherichia coli</i> ATCC 25922 Lab-Elite (1 Units) | 12 a 15 días hábiles | 0335-CRM |
| <i>Escherichia coli</i> ATCC 25922 LIFO DISK (6 Units) | 12 a 15 días hábiles | 0335L |
| <i>Escherichia coli</i> ATCC 35218 Epower CRM (10 Units) | 12 a 15 días hábiles | 0495E3-CRM |
| <i>Escherichia coli</i> ATCC 35218 KWIK-STIK (6 Units) | 12 a 15 días hábiles | 0495K |
| <i>Escherichia coli</i> ATCC 35218 KWIK-STIK (Class C) (2 Units) | 12 a 15 días hábiles | 0495P |
| <i>Escherichia coli</i> ATCC 35218 LIFO DISK (Class C) (6 Units) | 12 a 15 días hábiles | 0495L |
| <i>Escherichia coli</i> ATCC 35421 (2 Units) | 12 a 15 días hábiles | 0422P |
| <i>Escherichia coli</i> ATCC 4157 KWIK-STIK (2 Units) | 12 a 15 días hábiles | 0433P |
| <i>Escherichia coli</i> ATCC 51446 KWIK-STIK (2 Units) | 12 a 15 días hábiles | 0869P |
| <i>Escherichia coli</i> ATCC 51739 KWIK-STIK (2 Units) | 4 a 6 semanas | 01233P |

| DESCRIPCIÓN | TIEMPO DE ENTREGA | No. CAT. |
|--|----------------------|------------|
| <i>Escherichia coli</i> ATCC 51813 (1 Units) | 12 a 15 días hábiles | 0791E3-CRM |
| <i>Escherichia coli</i> ATCC 51813 Epower (10 Units) | 12 a 15 días hábiles | 0791E3 |
| <i>Escherichia coli</i> ATCC 51813 Epower (10 Units) | 12 a 15 días hábiles | 0791E4 |
| <i>Escherichia coli</i> ATCC 51813 Epower CRM (10 Units) | 12 a 15 días hábiles | 0791E4-CRM |
| <i>Escherichia coli</i> ATCC 51813 KWIK-STIK (2 Units) | 12 a 15 días hábiles | 0791P |
| <i>Escherichia coli</i> ATCC 51813 LIFO DISK (6 Units) | 12 a 15 días hábiles | 0791L |
| <i>Escherichia coli</i> ATCC 700728 KWIK-STIK (C) (2 Units) | 12 a 15 días hábiles | 0231P |
| <i>Escherichia coli</i> ATCC 8739 (Lab-Elite) (1 Units) | 12 a 15 días hábiles | 0483-CRM |
| <i>Escherichia coli</i> ATCC 8739 Epower (10 Units) | 12 a 15 días hábiles | 0483E7 |
| <i>Escherichia coli</i> ATCC 8739 Epower (10 Units) | 12 a 15 días hábiles | 0483E3 |
| <i>Escherichia coli</i> ATCC 8739 Epower CRM (10 Units) | 12 a 15 días hábiles | 0483E7-CRM |
| <i>Escherichia coli</i> ATCC 8739 Epower CRM (10 Units) | 12 a 15 días hábiles | 0483E3-CRM |
| <i>Escherichia coli</i> ATCC 8739 EZ-Accu Shot (5 Units) | 12 a 15 días hábiles | 0483A |
| <i>Escherichia coli</i> ATCC 8739 EZ-CFU (Kit Units) | 12 a 15 días hábiles | 0483C |
| <i>Escherichia coli</i> ATCC 8739 EZ-CFU One Step (Kit Units) | 12 a 15 días hábiles | 0483Z |

Los precios NO incluyen IVA · Precios vigentes a partir del 01 de marzo de 2023 · Precios sujetos a cambio sin previo aviso

| DESCRIPCIÓN | TIEMPO DE ENTREGA | No. CAT. |
|---|----------------------|----------|
| <i>Escherichia coli</i> ATCC 8739 EZ-PEC (1 Units) | 12 a 15 días hábiles | 0483-PEC |
| <i>Escherichia coli</i> ATCC 8739 KWIK-STIK (2 Units) | 12 a 15 días hábiles | 0483P |
| <i>Escherichia coli</i> ATCC 8739 KWIK-STIK (C) (6 Units) | 12 a 15 días hábiles | 0483K |
| <i>Escherichia coli</i> ATCC 8739 KWIK-STIK Plus (5 Units) | 12 a 15 días hábiles | 0483X |
| <i>Escherichia coli</i> ATCC 8739 LIFO DISK (6 Units) | 12 a 15 días hábiles | 0483L |
| <i>Escherichia coli</i> ATCC BAA-1429 | 12 a 15 días hábiles | 01261L |
| <i>Escherichia coli</i> ATCC BAA-2452 KWIK-STIK (2 Units) | 12 a 15 días hábiles | 01242P |
| <i>Escherichia coli</i> ATCC BAA-2469 (1 Units) | 5 a 6 semanas | 01113L |
| <i>Escherichia coli</i> CDC AR-0346 (2 Units) | 12 a 15 días hábiles | 01259P |
| <i>Escherichia coli</i> Epower ATCC 35218 (10 Units) | 8 a 10 Semanas | 0495E3 |
| <i>Escherichia coli</i> NCIMB 8545 EZ-PEC (1 Units) | 12 a 15 días hábiles | 0581-PEC |
| <i>Escherichia coli</i> NCTC 10538 (2 Units) | 12 a 15 días hábiles | 0706P |
| <i>Escherichia coli</i> NCTC 10538 (6 Units) | 12 a 15 días hábiles | 0706K |
| <i>Escherichia coli</i> NCTC 10538 (6 Units) NCTC | 6 a 8 Semanas | 0706L |
| <i>Escherichia coli</i> NCTC 12900 (2 Units) | 12 a 15 días hábiles | 0861P |

Los precios NO incluyen IVA · Precios vigentes a partir del 01 de marzo de 2023 · Precios sujetos a cambio sin previo aviso

| DESCRIPCIÓN | TIEMPO DE ENTREGA | No. CAT. |
|---|----------------------|----------|
| <i>Escherichia coli</i> NCTC 12900 (6 Units) | 12 a 15 días hábiles | 0861K |
| <i>Escherichia coli</i> NCTC 13167 LIFO DISK (6 Units) | 7 a 8 semanas | 01193L |
| <i>Escherichia coli</i> NCTC 13216 KWIK-STIK (2 Units) | 12 a 15 días hábiles | 01192P |
| <i>Escherichia coli</i> NCTC 13351 KWIK-STIK (2 Units) | 12 a 15 días hábiles | 01085P |
| <i>Escherichia coli</i> NCTC 13351 LIFO DISK (6 Units) | 12 a 15 días hábiles | 01085L |
| <i>Escherichia coli</i> NCTC 13353 (2 Units) | 12 a 15 días hábiles | 01265P |
| <i>Escherichia coli</i> NCTC 13353 KWIK-STIK (6 Units) | 12 a 15 días hábiles | 01265K |
| <i>Escherichia coli</i> NCTC 13353 LIFO DISK (6 Units) | 12 a 15 días hábiles | 01265L |
| <i>Escherichia coli</i> NCTC 13846 KWIK-STIK (2 Units) | 12 a 15 días hábiles | 01244P |
| <i>Escherichia coli</i> NCTC 13846 LIFO DISK (1 Units) | 12 a 15 días hábiles | 01244L |
| <i>Eurotium rubrum</i> ATCC 42690 KWIK-STIK (2 Units) | 12 a 15 días hábiles | 01160P |
| <i>Finigoldia magna</i> ATCC 29328 KWIK-STIK (Class D) (2 Units) | 12 a 15 días hábiles | 0409P |
| <i>Fusarium keratoplasticum</i> ATCC 36031 (2 Units) | 12 a 15 días hábiles | 0531P |
| <i>Fusarium keratoplasticum</i> ATCC 36031 (6 Units) | 12 a 15 días hábiles | 0531K |
| <i>Fusarium keratoplasticum</i> ATCC 36031 (6 Units) | 12 a 15 días hábiles | 0531L |

Los precios NO incluyen IVA · Precios vigentes a partir del 01 de marzo de 2023 · Precios sujetos a cambio sin previo aviso

| DESCRIPCIÓN | TIEMPO DE ENTREGA | No. CAT. |
|---|----------------------|----------|
| <i>Fusobacterium necrophorum subsp. necrophorum</i> ATCC 25286 KWIK-STIK (2 Units) | 5 a 6 Semanas | 0407P |
| <i>Fusobacterium nucleatum subsp. nucleatum</i> ATCC 25586 KWIK-STIK (Class D) (2 Units) | 12 a 15 días hábiles | 0328P |
| <i>Gardnerella vaginalis</i> ATCC 14018 KWIK-STIK (2 Units) | 12 a 15 días hábiles | 0410P |
| <i>Gardnerella vaginalis</i> ATCC 14018 LIFO DISK (6 Units) | 12 a 15 días hábiles | 0410L |
| <i>Gardnerella vaginalis</i> ATCC 49145 KWIK-STIK (2 Units) | 12 a 15 días hábiles | 0643P |
| <i>Gardnerella vaginalis</i> ATCC 49145 KWIK-STIK (6 Units) | 6 a 7 semanas | 0643K |
| <i>GeoBacillus stearothermophilus</i> ATCC 10149 KWIK-STIK (2 Units) | 12 a 15 días hábiles | 0172P |
| <i>GeoBacillus stearothermophilus</i> ATCC 10149 KWIK-STIK (6 Units) | 12 a 15 días hábiles | 0172K |
| <i>GeoBacillus stearothermophilus</i> ATCC 10149 LIFO DISK (6 Units) | 12 a 15 días hábiles | 0172L |
| <i>GeoBacillus stearothermophilus</i> ATCC 12980 EZ-Accu Shot (5 Units) | 12 a 15 días hábiles | 0872A |
| <i>GeoBacillus stearothermophilus</i> ATCC 12980 KWIK-STIK (B) (2 Units) | 12 a 15 días hábiles | 0872P |
| <i>GeoBacillus stearothermophilus</i> ATCC 12980 KWIK-STIK (6 Units) | 12 a 15 días hábiles | 0872K |
| <i>GeoBacillus stearothermophilus</i> ATCC 7953 Epower (10 Units) | 12 a 15 días hábiles | 0871E3 |
| <i>GeoBacillus stearothermophilus</i> ATCC 7953 EZ-Accu Shot (5 Units) | 12 a 15 días hábiles | 0871A |
| <i>GeoBacillus stearothermophilus</i> ATCC 7953 EZ-CFU (Kit Units) | 12 a 15 días hábiles | 0871C |

Los precios NO incluyen IVA · Precios vigentes a partir del 01 de marzo de 2023 · Precios sujetos a cambio sin previo aviso

| DESCRIPCIÓN | TIEMPO DE ENTREGA | No. CAT. |
|---|----------------------|----------|
| Los precios NO incluyen IVA · Precios vigentes a partir del 01 de marzo de 2023 · Precios sujetos a cambio sin previo aviso | | |
| <i>GeoBacillus stearothermophilus</i> ATCC 7953 EZ-CFU One Step (Kit Units) | 12 a 15 días hábiles | 0871Z |
| <i>GeoBacillus stearothermophilus</i> ATCC 7953 EZ-SPORE (10 Units) | 12 a 15 días hábiles | 0871SPR |
| <i>GeoBacillus stearothermophilus</i> ATCC 7953 KWIK-STIK (D) (2 Units) | 12 a 15 días hábiles | 0871P |
| <i>GeoBacillus stearothermophilus</i> ATCC 7953 KWIK-STIK (D) (6 Units) | 12 a 15 días hábiles | 0871K |
| <i>GeoBacillus stearothermophilus</i> ATCC 7953 KWIK-STIK Plus (5 Units) | 12 a 15 días hábiles | 0871X |
| <i>GeoBacillus stearothermophilus</i> ATCC 7953 LIFO DISK (6 Units) | 12 a 15 días hábiles | 0871L |
| <i>Geotrichum candidum</i> ATCC 34614 (2 Units) | 12 a 15 días hábiles | 0519P |
| <i>Haemophilus influenzae</i> ATCC 10211 (1 Units) | 12 a 15 días hábiles | 0441-CRM |
| <i>Haemophilus influenzae</i> ATCC 10211 KWIK-STIK (2 Units) | 12 a 15 días hábiles | 0441P |
| <i>Haemophilus influenzae</i> ATCC 10211 KWIK-STIK (6 Units) | 12 a 15 días hábiles | 0441K |
| <i>Haemophilus influenzae</i> ATCC 10211 LIFO DISK (6 Units) | 12 a 15 días hábiles | 0441L |
| <i>Haemophilus influenzae</i> ATCC 19418 KWIK-STIK (C) (2 Units) | 12 a 15 días hábiles | 0376P |
| <i>Haemophilus influenzae</i> ATCC 19418 LIFO DISK (6 Units) | 6 a 7 semanas | 0376L |
| <i>Haemophilus influenzae</i> ATCC 33533 KWIK-STIK (Class C) (2 Units) | 12 a 15 días hábiles | 0338P |
| <i>Haemophilus influenzae</i> ATCC 33533 LIFO DISK (Class C) (6 Units) | 12 a 15 días hábiles | 0338L |

| DESCRIPCIÓN | TIEMPO DE ENTREGA | No. CAT. |
|---|----------------------|----------|
| Los precios NO incluyen IVA · Precios vigentes a partir del 01 de marzo de 2023 · Precios sujetos a cambio sin previo aviso | | |
| <i>Haemophilus influenzae</i> ATCC 43163 KWIK-STIK (C) (2 Units) | 12 a 15 días hábiles | 0476P |
| <i>Haemophilus influenzae</i> ATCC 49144 KWIK-STIK (2 Units) | 12 a 15 días hábiles | 0644P |
| <i>Haemophilus influenzae</i> ATCC 49247 KWIK-STIK (2 Units) | 12 a 15 días hábiles | 0647P |
| <i>Haemophilus influenzae</i> ATCC 49247 KWIK-STIK (6 Units) | 12 a 15 días hábiles | 0647K |
| <i>Haemophilus influenzae</i> ATCC 49247 KWIK-STIK Plus (5 Units) | 12 a 15 días hábiles | 0647X |
| <i>Haemophilus influenzae</i> ATCC 49247 LIFO DISK (1 Units) | 12 a 15 días hábiles | 0647L |
| <i>Haemophilus influenzae</i> ATCC 49766 KWIK-STIK (C) (2 Units) | 12 a 15 días hábiles | 0919P |
| <i>Haemophilus influenzae</i> ATCC 49766 KWIK-STIK Plus (5 Units) | 12 a 15 días hábiles | 0919X |
| <i>Haemophilus influenzae</i> ATCC 9006 KWIK-STIK (C) (2 Units) | 12 a 15 días hábiles | 0620P |
| <i>Haemophilus influenzae</i> ATCC 9007 (2 Units) | 12 a 15 días hábiles | 0185P |
| <i>Haemophilus influenzae</i> ATCC 9007 KWIK-STIK (6 Units) | 5 a 6 semanas | 0185K |
| <i>Haemophilus influenzae</i> ATCC 9007 LIFO DISK (6 Units) | 12 a 15 días hábiles | 0185L |
| <i>Haemophilus parahaemolyticus</i> ATCC 10014 KWIK-STIK (C) (2 Units) | 12 a 15 días hábiles | 0377P |
| <i>Haemophilus parainfluenzae</i> ATCC 9796 KWIK-STIK (2 Units) | 12 a 15 días hábiles | 01171P |
| <i>Haemophilus parainfluenzae</i> ATCC 9796 KWIK-STIK (6 Units) | 12 a 15 días hábiles | 01171K |

| DESCRIPCIÓN | TIEMPO DE ENTREGA | No. CAT. |
|---|----------------------|------------|
| Los precios NO incluyen IVA · Precios vigentes a partir del 01 de marzo de 2023 · Precios sujetos a cambio sin previo aviso | | |
| <i>Hafnia alvei</i> ATCC 51815 (2 Units) | 12 a 15 días hábiles | 0165P |
| <i>Hanseniaspora valbyensis</i> ATCC 58370 (6 Units) | 12 a 15 días hábiles | 01012K |
| <i>Hanseniaspora valbyensis</i> ATCC 58370 KWIK-STIK (2 Units) | 12 a 15 días hábiles | 01012P |
| <i>Hanseniaspora valbyensis</i> ATCC 58370 LIFO DISK (6 Units) | 12 a 15 días hábiles | 01012L |
| <i>Issatchenkia orientalis</i> ATCC 6258 KWIK-STIK (Class D) (2 Units) | 12 a 15 días hábiles | 0227P |
| <i>Issatchenkia orientalis</i> ATCC 6258 KWIK-STIK (D) (6 Units) | 12 a 15 días hábiles | 0227K |
| <i>Issatchenkia orientalis</i> ATCC 6258 LIFO DISK (Class D) (6 Units) | 12 a 15 días hábiles | 0227L |
| <i>Klebsiella aerogenes</i> ATCC 13048 (1 Units) | 12 a 15 días hábiles | 0306-CRM |
| <i>Klebsiella aerogenes</i> ATCC 13048 (10 Units) | 12 a 15 días hábiles | 0306E3-CRM |
| <i>Klebsiella aerogenes</i> ATCC 13048 (6 Units) | 12 a 15 días hábiles | 0306K |
| <i>Klebsiella aerogenes</i> ATCC 13048 (Kit Units) | 12 a 15 días hábiles | 0306C |
| <i>Klebsiella aerogenes</i> ATCC 13048 Epower (10 Units) | 12 a 15 días hábiles | 0306E3 |
| <i>Klebsiella aerogenes</i> ATCC 13048 EZ-Accu Shot (5 Units) | 12 a 15 días hábiles | 0306A |
| <i>Klebsiella aerogenes</i> ATCC 13048 EZ-CFU (20 Units) | 12 a 15 días hábiles | 0306Z |
| <i>Klebsiella aerogenes</i> ATCC 13048 KWIK-STIK (2 Units) | 12 a 15 días hábiles | 0306P |

| DESCRIPCIÓN | TIEMPO DE ENTREGA | No. CAT. |
|--|----------------------|----------|
| <i>Klebsiella aerogenes</i> ATCC 13048 KWIK-STIK Plus (5 Units) | 12 a 15 días hábiles | 0306X |
| <i>Klebsiella aerogenes</i> ATCC 13048 LIFO DISK (6 Units) | 12 a 15 días hábiles | 0306L |
| <i>Klebsiella aerogenes</i> ATCC 35029 (6 Units) | 12 a 15 días hábiles | 0399L |
| <i>Klebsiella aerogenes</i> ATCC 35029 (Formerly <i>Enterobacter aerogenes</i>) KWIK-STIK (2 Units) | 12 a 15 días hábiles | 0399P |
| <i>Klebsiella aerogenes</i> ATCC 35029 KWIK-STIK (6 Units) | 12 a 15 días hábiles | 0399K |
| <i>Klebsiella aerogenes</i> ATCC 51697 (6 Units) | 5 a 6 Semanas | 0196L |
| <i>Klebsiella aerogenes</i> ATCC 51697 KWIK-STIK (2 Units) | 12 a 15 días hábiles | 0196P |
| <i>Klebsiella aerogenes</i> ATCC 51697 KWIK-STIK (6 Units) | 12 a 15 días hábiles | 0196K |
| <i>Klebsiella oxytoca</i> ATCC 13182 KWIK-STIK (2 Units) | 12 a 15 días hábiles | 0530P |
| <i>Klebsiella oxytoca</i> ATCC 13182 LIFO DISK (Class B) (6 Units) | 12 a 15 días hábiles | 0530L |
| <i>Klebsiella oxytoca</i> ATCC 49131 KWIK-STIK (Class B) (2 Units) | 12 a 15 días hábiles | 0626P |
| <i>Klebsiella oxytoca</i> ATCC 49131 LIFO DISK (6 Units) | 6 a 7 semanas | 0626L |
| <i>Klebsiella oxytoca</i> ATCC 51817 LIFO DISK (6 Units) | 12 a 15 días hábiles | 0167L |
| <i>Klebsiella oxytoca</i> ATCC 700324 (2 Units) | 12 a 15 días hábiles | 0757P |
| <i>Klebsiella oxytoca</i> ATCC 700324 KWIK-STIK (6 Units) | 12 a 15 días hábiles | 0757K |

Los precios NO incluyen IVA · Precios vigentes a partir del 01 de marzo de 2023 · Precios sujetos a cambio sin previo aviso

| DESCRIPCIÓN | TIEMPO DE ENTREGA | No. CAT. |
|---|----------------------|----------|
| <i>Klebsiella oxytoca</i> ATCC 700324 LIFO DISK (6 Units) | 12 a 15 días hábiles | 0757L |
| <i>Klebsiella oxytoca</i> ATCC 8724 KWIK-STIK (B) (2 Units) | 12 a 15 días hábiles | 0840P |
| <i>Klebsiella pneumonia subsp. pneumoniae</i> ATCC BAA-2524 (2 Units) | 12 a 15 días hábiles | 01247P |
| <i>Klebsiella pneumoniae</i> ATCC BAA-1144 KWIK-STIK (2 Units) | 12 a 15 días hábiles | 01019P |
| <i>Klebsiella pneumoniae</i> ATCC BAA-1705 KWIK-STIK (2 Units) | 12 a 15 días hábiles | 01005P |
| <i>Klebsiella pneumoniae</i> ATCC BAA-1705 LIFO DISK (6 Units) | 12 a 15 días hábiles | 01005L |
| <i>Klebsiella pneumoniae</i> ATCC BAA-1706 KWIK-STIK (6 Units) | 12 a 15 días hábiles | 01006K |
| <i>Klebsiella pneumoniae</i> ATCC BAA-1706 KWIK-STIK (Class B) (2 Units) | 12 a 15 días hábiles | 01006P |
| <i>Klebsiella pneumoniae</i> ATCC BAA-1706 LIFO DISK (1 Units) | 12 a 15 días hábiles | 01006L |
| <i>Klebsiella pneumoniae</i> ATCC BAA-2146 (6 Units) | 12 a 15 días hábiles | 01060L |
| <i>Klebsiella pneumoniae</i> ATCC BAA-2146 KWIK-STIK (2 Units) | 12 a 15 días hábiles | 01060P |
| <i>Klebsiella pneumoniae</i> NCTC 13438 KWIK-STIK (1 Units) | 12 a 15 días hábiles | 01117P |
| <i>Klebsiella pneumoniae</i> NCTC 13440 LIFO DISK (1 Units) | 12 a 15 días hábiles | 01112L |
| <i>Klebsiella pneumoniae</i> NCTC 13442 KWIK-STIK (1 Units) | 12 a 15 días hábiles | 01148P |
| <i>Klebsiella pneumoniae subsp. pneumoniae</i> ATCC 10031 (5 Units) | 12 a 15 días hábiles | 0684X |

Los precios NO incluyen IVA · Precios vigentes a partir del 01 de marzo de 2023 · Precios sujetos a cambio sin previo aviso

| DESCRIPCIÓN | TIEMPO DE ENTREGA | No. CAT. |
|---|----------------------|------------|
| <i>Klebsiella pneumoniae</i> subsp. <i>pneumoniae</i> ATCC 10031 Epower (1 Units) | 12 a 15 días hábiles | 0684E7 |
| <i>Klebsiella pneumoniae</i> subsp. <i>pneumoniae</i> ATCC 10031 Epower CRM (10 Units) | 6 a 8 semanas | 0684E7-CRM |
| <i>Klebsiella pneumoniae</i> subsp. <i>pneumoniae</i> ATCC 10031 KWIK-STIK (2 Units) | 12 a 15 días hábiles | 0684P |
| <i>Klebsiella pneumoniae</i> subsp. <i>pneumoniae</i> ATCC 10031 KWIK-STIK (6 Units) | 12 a 15 días hábiles | 0684K |
| <i>Klebsiella pneumoniae</i> subsp. <i>pneumoniae</i> ATCC 10031 LIFO DISK (6 Units) | 12 a 15 días hábiles | 0684L |
| <i>Klebsiella pneumoniae</i> subsp. <i>pneumoniae</i> ATCC 13883 (Class A) KWIK-STIK (2 Units) | 12 a 15 días hábiles | 0351P |
| <i>Klebsiella pneumoniae</i> subsp. <i>pneumoniae</i> ATCC 13883 KWIK-STIK (6 Units) | 12 a 15 días hábiles | 0351K |
| <i>Klebsiella pneumoniae</i> subsp. <i>pneumoniae</i> ATCC 13883 KWIK-STIK Plus (5 Units) | 12 a 15 días hábiles | 0351X |
| <i>Klebsiella pneumoniae</i> subsp. <i>pneumoniae</i> ATCC 13883 Lab-Elite (1 Units) | 12 a 15 días hábiles | 0351-CRM |
| <i>Klebsiella pneumoniae</i> subsp. <i>pneumoniae</i> ATCC 13883 LIFO DISK (Class A) (6 Units) | 12 a 15 días hábiles | 0351L |
| <i>Klebsiella pneumoniae</i> subsp. <i>pneumoniae</i> ATCC 27736 (2 Units) | 12 a 15 días hábiles | 0685P |
| <i>Klebsiella pneumoniae</i> subsp. <i>pneumoniae</i> ATCC 33495 (Z-Accu Shot) (1 Units) | 12 a 15 días hábiles | 0957A |
| <i>Klebsiella pneumoniae</i> subsp. <i>pneumoniae</i> ATCC 33495 KWIK-STIK (2 Units) | 12 a 15 días hábiles | 0957P |
| <i>Klebsiella pneumoniae</i> subsp. <i>pneumoniae</i> ATCC 33495 KWIK-STIK (6 Units) | 12 a 15 días hábiles | 0957K |
| <i>Klebsiella pneumoniae</i> subsp. <i>pneumoniae</i> ATCC 33495 LIFO DISK (1 Units) | 12 a 15 días hábiles | 0957L |

Los precios NO incluyen IVA · Precios vigentes a partir del 01 de marzo de 2023 · Precios sujetos a cambio sin previo aviso

| DESCRIPCIÓN | TIEMPO DE ENTREGA | No. CAT. |
|---|----------------------|----------|
| Los precios NO incluyen IVA · Precios vigentes a partir del 01 de marzo de 2023 · Precios sujetos a cambio sin previo aviso | | |
| <i>Klebsiella pneumoniae</i> subsp. <i>pneumoniae</i> ATCC 35657 KWIK-STIK (1 Units) | 12 a 15 días hábiles | 0942P |
| <i>Klebsiella pneumoniae</i> subsp. <i>pneumoniae</i> ATCC 4352 KWIK-STIK (2 Units) | 12 a 15 días hábiles | 0683P |
| <i>Klebsiella pneumoniae</i> subsp. <i>pneumoniae</i> ATCC 4352 KWIK-STIK Plus (5 Units) | 12 a 15 días hábiles | 0683X |
| <i>Klebsiella pneumoniae</i> subsp. <i>pneumoniae</i> ATCC 4352 LIFO DISK (1 Units) | 12 a 15 días hábiles | 0683L |
| <i>Klebsiella pneumoniae</i> subsp. <i>pneumoniae</i> ATCC 700603 KWIK-STIK (2 Units) | 12 a 15 días hábiles | 0784P |
| <i>Klebsiella pneumoniae</i> subsp. <i>pneumoniae</i> ATCC 700603 KWIK-STIK (6 Units) | 12 a 15 días hábiles | 0784K |
| <i>Klebsiella pneumoniae</i> subsp. <i>pneumoniae</i> ATCC 700603 LIFO DISK (6 Units) | 12 a 15 días hábiles | 0784L |
| <i>Klebsiella variicola</i> ATCC 31488 (6 Units) | 12 a 15 días hábiles | 0261K |
| <i>Klebsiella variicola</i> ATCC 31488 KWIK-STIK (2 Units) | 12 a 15 días hábiles | 0261P |
| <i>Klebsiella variicola</i> ATCC 31488 Lab Elite CRM (1 Units) | 12 a 15 días hábiles | 0261-CRM |
| <i>Kocuria kristinae</i> ATCC BAA-752 KWIK-STIK (6 Units) | 12 a 15 días hábiles | 0126K |
| <i>Kocuria kristinae</i> ATCC BAA-752 KWIK-STIK (C) (2 Units) | 12 a 15 días hábiles | 0126P |
| <i>Kocuria kristinae</i> ATCC BAA-752 LIFO DISK (6 Units) | 12 a 15 días hábiles | 0126L |
| <i>Kocuria rhizophila</i> ATCC 15957 KWIK-STIK (2 Units) | 12 a 15 días hábiles | 0670P |
| <i>Kocuria rhizophila</i> ATCC 15957 KWIK-STIK (6 Units) | 12 a 15 días hábiles | 0670K |

| DESCRIPCIÓN | TIEMPO DE ENTREGA | No. CAT. |
|---|----------------------|------------|
| Los precios NO incluyen IVA · Precios vigentes a partir del 01 de marzo de 2023 · Precios sujetos a cambio sin previo aviso | | |
| <i>Kocuria rhizophila</i> ATCC 9341 Epower (10 Units) | 12 a 15 días hábiles | 0688E3 |
| <i>Kocuria rhizophila</i> ATCC 9341 Epower (10 Units) | 12 a 15 días hábiles | 0688E4 |
| <i>Kocuria rhizophila</i> ATCC 9341 Epower CRM (10 Units) | 12 a 15 días hábiles | 0688E4-CRM |
| <i>Kocuria rhizophila</i> ATCC 9341 EZ-Accu Shot (5 Units) | 12 a 15 días hábiles | 0688A |
| <i>Kocuria rhizophila</i> ATCC 9341 EZ-CFU (Kit Units) | 12 a 15 días hábiles | 0688C |
| <i>Kocuria rhizophila</i> ATCC 9341 EZ-CFU One Step (Kit Units) | 12 a 15 días hábiles | 0688Z |
| <i>Kocuria rhizophila</i> ATCC 9341 KWIK-STIK (2 Units) | 12 a 15 días hábiles | 0688P |
| <i>Kocuria rhizophila</i> ATCC 9341 KWIK-STIK (D) (6 Units) | 12 a 15 días hábiles | 0688K |
| <i>Kocuria rhizophila</i> ATCC 9341 KWIK-STIK Plus (5 Units) | 12 a 15 días hábiles | 0688X |
| <i>Kocuria rhizophila</i> ATCC 9341 Lab-Elite (1 Units) | 12 a 15 días hábiles | 0688-CRM |
| <i>Kocuria rhizophila</i> ATCC 9341a KWIK-STIK (6 Units) | 4 Semanas | 0669K |
| <i>Kocuria rhizophila</i> ATCC 9341a KWIK-STIK (Class C) (2 Units) | 12 a 15 días hábiles | 0669P |
| <i>Kocuria rhizophila</i> ATCC 9341a LIFO DISK (6 Units) | 12 a 15 días hábiles | 0669L |
| <i>Kocuria rosea</i> ATCC 186 KWIK-STIK (2 Units) | 12 a 15 días hábiles | 0766P |
| <i>Kocuria rosea</i> ATCC 186 LIFO DISK (6 Units) | 12 a 15 días hábiles | 0766L |



| DESCRIPCIÓN | TIEMPO DE ENTREGA | No. CAT. |
|---|----------------------|----------|
| Los precios NO incluyen IVA · Precios vigentes a partir del 01 de marzo de 2023 · Precios sujetos a cambio sin previo aviso | | |
| <i>LactoBacillus acidophilus</i> ATCC 314 (6 Units) | 12 a 15 días hábiles | 0885K |
| <i>LactoBacillus acidophilus</i> ATCC 314 (6 Units) | 5 a 6 semanas | 0885L |
| <i>LactoBacillus acidophilus</i> ATCC 314 KWIK-STIK (2 Units) | 12 a 15 días hábiles | 0885P |
| <i>LactoBacillus acidophilus</i> ATCC 4356 (6 Units) | 12 a 15 días hábiles | 0243K |
| <i>LactoBacillus acidophilus</i> ATCC 4356 KWIK-STIK (Class D) (2 Units) | 12 a 15 días hábiles | 0243P |
| <i>LactoBacillus acidophilus</i> ATCC 4356 LIFO DISK (6 Units) | 12 a 15 días hábiles | 0243L |
| <i>LactoBacillus brevis</i> ATCC 14869 KWIK-STIK (1 Units) | 7 a 8 semanas | 01262K |
| <i>LactoBacillus brevis</i> ATCC 14869 KWIK-STIK (2 Units) | 12 a 15 días hábiles | 01262P |
| <i>LactoBacillus casei</i> ATCC 334 KWIK-STIK (D) (2 Units) | 12 a 15 días hábiles | 0546P |
| <i>LactoBacillus casei</i> ATCC 393 (6 Units) | 12 a 15 días hábiles | 0176K |
| <i>LactoBacillus casei</i> ATCC 393 (6 Units) | 12 a 15 días hábiles | 0176L |
| <i>LactoBacillus casei</i> ATCC 393 KWIK-STIK (2 Units) | 12 a 15 días hábiles | 0176P |
| <i>LactoBacillus delbrueckii subsp. lactis</i> ATCC 7830 KWIK-STIK (6 Units) | 12 a 15 días hábiles | 0235K |
| <i>LactoBacillus fermentum</i> ATCC 9338 (6 Units) | 4 a 5 semanas | 0813L |
| <i>LactoBacillus fermentum</i> ATCC 9338 Epower (10 Units) | 12 a 15 días hábiles | 0813E3 |

| DESCRIPCIÓN | TIEMPO DE ENTREGA | No. CAT. |
|---|----------------------|----------|
| Los precios NO incluyen IVA · Precios vigentes a partir del 01 de marzo de 2023 · Precios sujetos a cambio sin previo aviso | | |
| <i>LactoBacillus fermentum</i> ATCC 9338 EZ-CFU (1 Units) | 12 a 15 días hábiles | 0813C |
| <i>LactoBacillus fermentum</i> ATCC 9338 KWIK-STIK (2 Units) | 12 a 15 días hábiles | 0813P |
| <i>LactoBacillus fermentum</i> ATCC 9338 KWIK-STIK (6 Units) | 12 a 15 días hábiles | 0813K |
| <i>LactoBacillus fermentum</i> ATCC 9338 KWIK-STIK Plus (5 Units) | 12 a 15 días hábiles | 0813X |
| <i>LactoBacillus fermentum</i> ATCC 9338 Lab Elite (1 Units) | 12 a 15 días hábiles | 0813-CRM |
| <i>LactoBacillus gasseri</i> ATCC 19992 KWIK-STIK (2 Units) | 12 a 15 días hábiles | 0127P |
| <i>LactoBacillus gasseri</i> ATCC 19992 KWIK-STIK (6 Units) | 5 a 6 Semanas | 0127K |
| <i>LactoBacillus gasseri</i> ATCC 19992 LIFO DISK (6 Units) | 12 a 15 días hábiles | 0127L |
| <i>LactoBacillus johnsonii</i> ATCC 11506 (2 Units) | 12 a 15 días hábiles | 01272P |
| <i>LactoBacillus leichmannii</i> ATCC 7830 KWIK-STIK (2 Units) | 12 a 15 días hábiles | 0235P |
| <i>LactoBacillus leichmannii</i> ATCC 7830 KWIK-STIK Plus (5 Units) | 12 a 15 días hábiles | 0235X |
| <i>LactoBacillus leichmannii</i> ATCC 7830 LIFO DISK (1 Units) | 12 a 15 días hábiles | 0235L |
| <i>LactoBacillus plantarum</i> ATCC 8014 (Class D) LIFO DISK (6 Units) | 12 a 15 días hábiles | 0234L |
| <i>LactoBacillus plantarum</i> ATCC 8014 KWIK-STIK (2 Units) | 12 a 15 días hábiles | 0234P |
| <i>LactoBacillus plantarum</i> ATCC 8014 KWIK-STIK (6 Units) | 12 a 15 días hábiles | 0234K |

| DESCRIPCIÓN | TIEMPO DE ENTREGA | No. CAT. |
|---|----------------------|----------|
| Los precios NO incluyen IVA · Precios vigentes a partir del 01 de marzo de 2023 · Precios sujetos a cambio sin previo aviso | | |
| <i>LactoBacillus plantarum subsp. plantarum</i> ATCC 14917 (6 Units) | 12 a 15 días hábiles | 01144L |
| <i>LactoBacillus plantarum subsp. plantarum</i> ATCC 14917 KWIK-STIK (2 Units) | 12 a 15 días hábiles | 01144P |
| <i>LactoBacillus plantarum subsp. plantarum</i> ATCC 14917 KWIK-STIK (6 Units) | 7 a 8 semanas | 01144K |
| <i>LactoBacillus rhamnosus</i> ATCC 53103 (6 Units) | 12 a 15 días hábiles | 01090K |
| <i>LactoBacillus rhamnosus</i> ATCC 53103 EZ-Accu Shot (1 Units) | 12 a 15 días hábiles | 01090A |
| <i>LactoBacillus rhamnosus</i> ATCC 53103 KWIK-STIK (2 Units) | 12 a 15 días hábiles | 01090P |
| <i>LactoBacillus rhamnosus</i> ATCC 53103 LIFO DISK (6 Units) | 12 a 15 días hábiles | 01090L |
| <i>LactoBacillus rhamnosus</i> ATCC 7469 KWIK-STIK (2 Units) | 12 a 15 días hábiles | 0233P |
| <i>LactoBacillus rhamnosus</i> ATCC 7469 KWIK-STIK (Class D) (6 Units) | 12 a 15 días hábiles | 0233K |
| <i>LactoBacillus rhamnosus</i> ATCC 7469 LIFO DISK (6 Units) | 12 a 15 días hábiles | 0233L |
| <i>LactoBacillus rhamnosus</i> ATCC 9595 (6 Units) | 12 a 15 días hábiles | 0989K |
| <i>LactoBacillus rhamnosus</i> ATCC 9595 (6 Units) | 12 a 15 días hábiles | 0989L |
| <i>LactoBacillus rhamnosus</i> ATCC 9595 KWIK-STIK (C) (2 Units) | 12 a 15 días hábiles | 0989P |
| <i>LactoBacillus sakei subsp. sakei</i> ATCC 15521 (6 Units) | 12 a 15 días hábiles | 0128L |
| <i>LactoBacillus sakei subsp. sakei</i> ATCC 15521 (KWIK-STIK) (2 Units) | 12 a 15 días hábiles | 0128P |

| DESCRIPCIÓN | TIEMPO DE ENTREGA | No. CAT. |
|---|----------------------|----------|
| Los precios NO incluyen IVA · Precios vigentes a partir del 01 de marzo de 2023 · Precios sujetos a cambio sin previo aviso | | |
| <i>Lactococcus - lactis subsp. lactis</i> ATCC 11454 KWIK-STIK (2 Units) | 12 a 15 días hábiles | 0205P |
| <i>Lactococcus lactis</i> ATCC 49032 (2 Units) | 12 a 15 días hábiles | 0980P |
| <i>Lactococcus lactis subsp. cremoris</i> ATCC 19257 (KWIK-STIK) (2 Units) | 12 a 15 días hábiles | 0152P |
| <i>Lactococcus lactis subsp. cremoris</i> ATCC 19257 (LIFO DISK) (6 Units) | 6 a 7 semanas | 0152L |
| <i>Lactococcus lactis subsp. lactis</i> ATCC 11454 LIFO DISK (6 Units) | 12 a 15 días hábiles | 0205L |
| <i>Lactococcus lactis subsp. lactis</i> ATCC 19435 (2 Units) | 12 a 15 días hábiles | 0149P |
| <i>Lactococcus lactis subsp. lactis</i> ATCC 19435 (6 Units) | 12 a 15 días hábiles | 0149K |
| <i>Lactococcus lactis subsp. lactis</i> ATCC 19435 (6 Units) | 12 a 15 días hábiles | 0149L |
| <i>Lactococcus lactis subsp. lactis</i> ATCC 19435 Epower (10 Units) | 12 a 15 días hábiles | 0149E3 |
| <i>Legionella anisa</i> ATCC 35292 (2 Units) | 12 a 15 días hábiles | 01195P |
| <i>Legionella longbeachae</i> ATCC 33462 (2 Units) | 12 a 15 días hábiles | 01003P |
| <i>Legionella pneumophila subsp. pneumophila</i> ATCC 33152 KWIK-STIK (2 Units) | 12 a 15 días hábiles | 0211P |
| <i>Legionella pneumophila subsp. pneumophila</i> ATCC 33152 KWIK-STIK (6 Units) | 12 a 15 días hábiles | 0211K |
| <i>Legionella pneumophila subsp. pneumophila</i> ATCC 33152 Lab Elite (1 Units) | 12 a 15 días hábiles | 0211-CRM |
| <i>Legionella pneumophila subsp. pneumophila</i> ATCC 33152 LIFO DISK (Class E) (6 Units) | 12 a 15 días hábiles | 0211L |

| DESCRIPCIÓN | TIEMPO DE ENTREGA | No. CAT. |
|---|----------------------|------------|
| Los precios NO incluyen IVA · Precios vigentes a partir del 01 de marzo de 2023 · Precios sujetos a cambio sin previo aviso | | |
| <i>Listeria grayi</i> ATCC 25401 KWIK-STIK (6 Units) | 5 semanas | 0856K |
| <i>Listeria grayi</i> ATCC 25401 KWIK-STIK 2 Pack (2 Units) | 12 a 15 días hábiles | 0856P |
| <i>Listeria grayi</i> ATCC 25401 LIFO DISK (6 Units) | 12 a 15 días hábiles | 0856L |
| <i>Listeria innocua</i> (6a) ATCC 33090 Epower (1 Units) | 12 a 15 días hábiles | 0814E2 |
| <i>Listeria innocua</i> ATCC 33090 Epower CRM (10 Units) | 12 a 15 días hábiles | 0814E2-CRM |
| <i>Listeria innocua</i> ATCC 33090 KWIK-STIK (D) (2 Units) | 12 a 15 días hábiles | 0814P |
| <i>Listeria innocua</i> ATCC 33090 KWIK-STIK (6 Units) | 12 a 15 días hábiles | 0814K |
| <i>Listeria innocua</i> ATCC 33090 Lab Elite CRM (1 Units) | 12 a 15 días hábiles | 0814-CRM |
| <i>Listeria innocua</i> ATCC 33090 LIFO DISK (D) (6 Units) | 12 a 15 días hábiles | 0814L |
| <i>Listeria innocua</i> NCTC 11288 (Class D) (2 Units) | 12 a 15 días hábiles | 0414P |
| <i>Listeria innocua</i> NCTC 11288 Epower (10 Units) | 12 a 15 días hábiles | 0414E3 |
| <i>Listeria innocua</i> NCTC 11288 LIFO DISK (6 Units) | 12 a 15 días hábiles | 0414L |
| <i>Listeria ivanovii subsp. ivanovii</i> ATCC 19119 KWIK-STIK (6 Units) | 12 a 15 días hábiles | 0815K |
| <i>Listeria ivanovii subsp. ivanovii</i> ATCC 19119 KWIK-STIK (D) (2 Units) | 12 a 15 días hábiles | 0815P |
| <i>Listeria ivanovii subsp. ivanovii</i> ATCC 19119 Lab Elite CRM (1 Units) | 12 a 15 días hábiles | 0815-CRM |

| DESCRIPCIÓN | TIEMPO DE ENTREGA | No. CAT. |
|---|----------------------|----------|
| Los precios NO incluyen IVA · Precios vigentes a partir del 01 de marzo de 2023 · Precios sujetos a cambio sin previo aviso | | |
| <i>Listeria ivanovii subsp. ivanovii</i> ATCC 19119 LIFO DISK (1 Units) | 12 a 15 días hábiles | 0815L |
| <i>Listeria ivanovii subsp. ivanovii</i> ATCC BAA-139 KWIK-STIK (D) (2 Units) | 12 a 15 días hábiles | 0299P |
| <i>Listeria monocytogenes</i> (Type 4b) ATCC 19115 KWIK-STIK (D) (2 Units) | 12 a 15 días hábiles | 0687P |
| <i>Listeria monocytogenes</i> ATCC 13932 KWIK-STIK (2 Units) | 12 a 15 días hábiles | 0129P |
| <i>Listeria monocytogenes</i> ATCC 13932 KWIK-STIK (Class C) (6 Units) | 12 a 15 días hábiles | 0129K |
| <i>Listeria monocytogenes</i> ATCC 13932 LIFO DISK (6 Units) | 12 a 15 días hábiles | 0129L |
| <i>Listeria monocytogenes</i> ATCC 15313 ** Non-hemolytic KWIK-STIK (D) (2 Units) | 12 a 15 días hábiles | 0727P |
| <i>Listeria monocytogenes</i> ATCC 15313 KWIK-STIK (6 Units) | 7 a 8 semanas | 0727K |
| <i>Listeria monocytogenes</i> ATCC 15313 Lab-Elite (1 Units) | 12 a 15 días hábiles | 0727-CRM |
| <i>Listeria monocytogenes</i> ATCC 19111 Epower (10 pellets Units) | 12 a 15 días hábiles | 0277E3 |
| <i>Listeria monocytogenes</i> ATCC 19111 KWIK-STIK (2 Units) | 12 a 15 días hábiles | 0277P |
| <i>Listeria monocytogenes</i> ATCC 19111 KWIK-STIK (6 Units) | 12 a 15 días hábiles | 0277K |
| <i>Listeria monocytogenes</i> ATCC 19111 Lab-Elite (1 Units) | 12 a 15 días hábiles | 0277-CRM |
| <i>Listeria monocytogenes</i> ATCC 19111 LIFO DISK (6 Units) | 12 a 15 días hábiles | 0277L |
| <i>Listeria monocytogenes</i> ATCC 19112 (6 Units) | 4 a 5 Semanas | 0232K |

| DESCRIPCIÓN | TIEMPO DE ENTREGA | No. CAT. |
|---|----------------------|------------|
| Los precios NO incluyen IVA · Precios vigentes a partir del 01 de marzo de 2023 · Precios sujetos a cambio sin previo aviso | | |
| <i>Listeria monocytogenes</i> ATCC 19112 KWIK-STIK (2 Units) | 12 a 15 días hábiles | 0232P |
| <i>Listeria monocytogenes</i> ATCC 19114 (LIFO DISK) (6 Units) | 12 a 15 días hábiles | 0686L |
| <i>Listeria monocytogenes</i> ATCC 19114 KWIK-STIK (2 Units) | 12 a 15 días hábiles | 0686P |
| <i>Listeria monocytogenes</i> ATCC 19114 KWIK-STIK (6 Units) | 12 a 15 días hábiles | 0686K |
| <i>Listeria monocytogenes</i> ATCC 19115 (EZ-CFU One Step) Kit (1 Units) | 12 a 15 días hábiles | 0687Z |
| <i>Listeria monocytogenes</i> ATCC 19115 Epower (10 Units) | 12 a 15 días hábiles | 0687E2 |
| <i>Listeria monocytogenes</i> ATCC 19115 Epower (10 Units) | 12 a 15 días hábiles | 0687E3 |
| <i>Listeria monocytogenes</i> ATCC 19115 Epower CRM (10 Units) | 12 a 15 días hábiles | 0687E3-CRM |
| <i>Listeria monocytogenes</i> ATCC 19115 EZ-CFU (Kit Units) | 12 a 15 días hábiles | 0687C |
| <i>Listeria monocytogenes</i> ATCC 19115 KWIK-STIK (Class D) (6 Units) | 12 a 15 días hábiles | 0687K |
| <i>Listeria monocytogenes</i> ATCC 19115 KWIK-STIK Plus (5 Units) | 12 a 15 días hábiles | 0687X |
| <i>Listeria monocytogenes</i> ATCC 19115 Lab Elite CRM (1 Units) | 12 a 15 días hábiles | 0687-CRM |
| <i>Listeria monocytogenes</i> ATCC 19115 LIFO DISK (6 Units) | 12 a 15 días hábiles | 0687L |
| <i>Listeria monocytogenes</i> ATCC 19118 KWIK-STIK (D) (2 Units) | 12 a 15 días hábiles | 0154P |
| <i>Listeria monocytogenes</i> ATCC 35152 (2 Units) | 12 a 15 días hábiles | 01190P |

| DESCRIPCIÓN | TIEMPO DE ENTREGA | No. CAT. |
|---|----------------------|----------|
| Los precios NO incluyen IVA · Precios vigentes a partir del 01 de marzo de 2023 · Precios sujetos a cambio sin previo aviso | | |
| <i>Listeria monocytogenes</i> ATCC 7644 (D) KWIK-STIK (2 Units) | 12 a 15 días hábiles | 0398P |
| <i>Listeria monocytogenes</i> ATCC 7644 LIFO DISK (Class D) (6 Units) | 12 a 15 días hábiles | 0398L |
| <i>Listeria monocytogenes</i> ATCC 7644 WIK-STIK 6 Pack (6 Units) | 12 a 15 días hábiles | 0398K |
| <i>Listeria monocytogenes</i> ATCC BAA-751 (6 Units) | 12 a 15 días hábiles | 0130K |
| <i>Listeria monocytogenes</i> ATCC BAA-751 KWIK-STIK (C) (2 Units) | 12 a 15 días hábiles | 0130P |
| <i>Listeria monocytogenes</i> ATCC BAA-751 LIFO DISK (6 Units) | 12 a 15 días hábiles | 0130L |
| <i>Listeria monocytogenes</i> Cornell University (SLR2249) LIFO DISK (10 Units) | 12 a 15 días hábiles | 0254L |
| <i>Listeria monocytogenes</i> Cornell University Silliker SLR2249 KWIK-STIK (2 Units) | 12 a 15 días hábiles | 0254P |
| <i>Listeria seeligeri</i> ATCC 35967 KWIK-STIK (2 Units) | 12 a 15 días hábiles | 0802P |
| <i>Listeria seeligeri</i> ATCC 35967 KWIK-STIK (6 Units) | 12 a 15 días hábiles | 0802K |
| <i>Listeria welshimeri</i> ATCC 35897 KWIK-STIK (2 Units) | 12 a 15 días hábiles | 0816P |
| <i>Listeria welshimeri</i> ATCC 35897 KWIK-STIK (6 Units) | 12 a 15 días hábiles | 0816K |
| <i>Listeria welshimeri</i> ATCC 35897 Lab-Elite (1 Units) | 12 a 15 días hábiles | 0816-CRM |
| <i>Malassezia furfur</i> ATCC 14521 KWIK-STIK (2 Units) | 12 a 15 días hábiles | 0701P |
| <i>Malassezia furfur</i> ATCC 14521 KWIK-STIK (6 Units) | 12 a 15 días hábiles | 0701K |

| DESCRIPCIÓN | TIEMPO DE ENTREGA | No. CAT. |
|---|----------------------|----------|
| Los precios NO incluyen IVA · Precios vigentes a partir del 01 de marzo de 2023 · Precios sujetos a cambio sin previo aviso | | |
| <i>Malassezia furfur</i> ATCC 14521 LIFO DISK (6 Units) | 12 a 15 días hábiles | 0701L |
| <i>Methylobacterium extorquens</i> ATCC BAA-2500 (5 Units) | 12 a 15 días hábiles | 01110X |
| <i>Meyerozyma guilliermondii</i> ATCC 6260 KWIK-STIK (2 Units) | 12 a 15 días hábiles | 0738P |
| <i>Meyerozyma guilliermondii</i> ATCC 6260 KWIK-STIK (6 Units) | 12 a 15 días hábiles | 0738K |
| <i>Microbacterium liquefaciens</i> ATCC BAA-1819 KWIK-STIK (Class D) (2 Units) | 12 a 15 días hábiles | 01042P |
| <i>Microbacterium paraoxydans</i> ATCC BAA-1818 (Class D) KWIK-STIK (2 Units) | 12 a 15 días hábiles | 01041P |
| <i>Microbacterium testaceum</i> ATCC 15829 KWIK-STIK (2 Units) | 12 a 15 días hábiles | 0295P |
| <i>Microbacterium testaceum</i> ATCC 15829 KWIK-STIK (6 Units) | 12 a 15 días hábiles | 0295K |
| <i>Micrococcus luteus</i> ATCC 10240 KWIK-STIK (6 Units) | 12 a 15 días hábiles | 0689K |
| <i>Micrococcus luteus</i> ATCC 10240 KWIK-STIK (C) (2 Units) | 12 a 15 días hábiles | 0689P |
| <i>Micrococcus luteus</i> ATCC 10240 KWIK-STIK Plus (5 Units) | 12 a 15 días hábiles | 0689X |
| <i>Micrococcus luteus</i> ATCC 10240 Lab-Elite (1 Units) | 12 a 15 días hábiles | 0689-CRM |
| <i>Micrococcus luteus</i> ATCC 4698 EZ-CFU One Step (20 Units) | 12 a 15 días hábiles | 0242Z |
| <i>Micrococcus luteus</i> ATCC 4698 KWIK-STIK (2 Units) | 12 a 15 días hábiles | 0242P |
| <i>Micrococcus luteus</i> ATCC 4698 KWIK-STIK Plus (5 Units) | 5 a 6 Semanas | 0242X |

| DESCRIPCIÓN | TIEMPO DE ENTREGA | No. CAT. |
|---|----------------------|----------|
| <i>Micrococcus luteus</i> ATCC 49732 (2 Units) | 12 a 15 días hábiles | 0804P |
| <i>Micrococcus species</i> ATCC 700405 LIFO DISK (6 Units) | 12 a 15 días hábiles | 0740L |
| <i>Microsporum canis</i> ATCC 36299 (6 Units) | 6 a 8 semanas | 0894L |
| <i>Microsporum canis</i> ATCC 36299 KWIK-STIK (2 Units) | 12 a 15 días hábiles | 0894P |
| <i>Microsporum canis</i> ATCC 36299 KWIK-STIK (6 Units) | 12 a 15 días hábiles | 0894K |
| <i>Microsporum gypseum</i> ATCC 24102 KWIK-STIK (2 Units) | 12 a 15 días hábiles | 0893P |
| <i>Microsporum gypseum</i> ATCC 24102 LIFO DISK (6 Units) | 12 a 15 días hábiles | 0893L |
| <i>Moraxella (Branhamella) catarrhalis</i> ATCC 23246 KWIK-STIK (Class D) (2 Units) | 12 a 15 días hábiles | 0248P |
| <i>Moraxella (Branhamella) catarrhalis</i> ATCC 25238 Kwik Stick (C) (2 Units) | 12 a 15 días hábiles | 0951P |
| <i>Moraxella (Branhamella) catarrhalis</i> ATCC 49143 KWIK-STIK (C) (2 Units) | 12 a 15 días hábiles | 0642P |
| <i>Moraxella catarrhalis</i> ATCC 23246 LIFO DISK (D) (6 Units) | 12 a 15 días hábiles | 0248L |
| <i>Moraxella catarrhalis</i> ATCC 25238 KWIK-STIK. Formerly <i>Moraxella (Branhamella) catarrhalis</i> (6 Units) | 12 a 15 días hábiles | 0951K |
| <i>Moraxella catarrhalis</i> ATCC 25238 LIFO DISK . Formerly <i>Moraxella (Branhamella) catarrhalis</i> (6 Units) | 12 a 15 días hábiles | 0951L |
| <i>Moraxella catarrhalis</i> ATCC 25240 (KWIK-STIK) (2 Units) | 12 a 15 días hábiles | 0403P |
| <i>Moraxella catarrhalis</i> ATCC 25240 KWIK-STIK (6 Units) | 12 a 15 días hábiles | 0403K |

Los precios NO incluyen IVA · Precios vigentes a partir del 01 de marzo de 2023 · Precios sujetos a cambio sin previo aviso

| DESCRIPCIÓN | TIEMPO DE ENTREGA | No. CAT. |
|---|----------------------|----------|
| Los precios NO incluyen IVA · Precios vigentes a partir del 01 de marzo de 2023 · Precios sujetos a cambio sin previo aviso | | |
| <i>Moraxella catarrhalis</i> ATCC 49143 KWIK-STIK (6 Units) | 12 a 15 días hábiles | 0642K |
| <i>Moraxella catarrhalis</i> ATCC 49143 LIFO DISK (6 Units) | 12 a 15 días hábiles | 0642L |
| <i>Moraxella catarrhalis</i> ATCC 8176 KWIK-STIK (2 Units) | 12 a 15 días hábiles | 0622P |
| <i>Morganella morganii subsp. morganii</i> ATCC 25829 KWIK-STIK (2 Units) | 12 a 15 días hábiles | 0215P |
| <i>Morganella morganii subsp. morganii</i> ATCC 25830 (2 Units) | 12 a 15 días hábiles | 0839P |
| <i>Morganella morganii subsp. morganii</i> ATCC 25830 LIFO DISK (Class D) (6 Units) | 12 a 15 días hábiles | 0839L |
| <i>Mucor racemosus</i> ATCC 42647 KWIK-STIK (2 Units) | 12 a 15 días hábiles | 01142P |
| <i>Mucor racemosus</i> ATCC 42647 LIFO DISK (6 Units) | 12 a 15 días hábiles | 01142L |
| <i>Mycobacterium avium</i> ATCC 700898 KWIK-STIK (2 Units) | 12 a 15 días hábiles | 01149P |
| <i>Mycobacterium avium</i> ATCC 700898 LIFO DISK (6 Units) | 12 a 15 días hábiles | 01149L |
| <i>Mycobacterium avium subsp. avium</i> ATCC 15769 KWIK-STIK (E) (2 Units) | 12 a 15 días hábiles | 0522P |
| <i>Mycobacterium avium subsp. avium</i> ATCC 25291 KWIK-STIK (2 Units) | 3 Meses | 0544P |
| <i>Mycobacterium fortuitum subsp. fortuitum</i> ATCC 6841 (6 Units) | 12 a 15 días hábiles | 0513L |
| <i>Mycobacterium fortuitum subsp. fortuitum</i> ATCC 6841 KWIK-STIK (E) (2 Units) | 12 a 15 días hábiles | 0513P |
| <i>Mycobacterium intracellulare</i> ATCC 13950 (2 Units) | 12 a 15 días hábiles | 0157P |

| DESCRIPCIÓN | TIEMPO DE ENTREGA | No. CAT. |
|---|----------------------|----------|
| Los precios NO incluyen IVA · Precios vigentes a partir del 01 de marzo de 2023 · Precios sujetos a cambio sin previo aviso | | |
| <i>Mycobacterium intracellulare</i> ATCC 13950 LIFO DISK (6 Units) | 12 a 15 días hábiles | 0157L |
| <i>Mycobacterium kansasii</i> ATCC 12478 KWIK-STIK (2 Units) | 12 a 15 días hábiles | 0545P |
| <i>Mycobacterium kansasii</i> ATCC 12478 LIFO DISK (6 Units) | 12 a 15 días hábiles | 0545L |
| <i>Mycobacterium smegmatis</i> ATCC 607 (6 Units) | 12 a 15 días hábiles | 0114K |
| <i>Mycobacterium smegmatis</i> ATCC 607 KWIK-STIK (2 Units) | 12 a 15 días hábiles | 0114P |
| <i>Mycobacterium smegmatis</i> ATCC 607 LIFO DISK (6 Units) | 3 a 4 Semanas | 0114L |
| <i>Mycobacterium terrae</i> ATCC 15755 KWIK-STIK (2 Units) | 12 a 15 días hábiles | 0272P |
| <i>Mycobacterium tuberculosis</i> ATCC 25177 KWIK-STIK (2 Units) | 12 a 15 días hábiles | 0112P |
| <i>Mycobacterium tuberculosis</i> ATCC 25177 KWIK-STIK (6 Units) | 12 a 15 días hábiles | 0112K |
| <i>Mycobacterium tuberculosis</i> ATCC 25177 LIFO DISK (6 Units) | 12 a 15 días hábiles | 0112L |
| <i>Mycoplasma bovis</i> ATCC 25025 LIFO DISK (6 Units) | 4 a 5 Semanas | 01053L |
| <i>Mycoplasma fermentans</i> NCTC 10117 (Enumerated Mycoplasma) (Kit of 5 Units) | 30 días hábiles | 01176ME4 |
| <i>Mycoplasma gallisepticum</i> NCTC 10115 Enumerated Mycoplasma (Kit of 5 Units) | 30 días hábiles | 01155ME4 |
| <i>Mycoplasma hominis</i> ATCC 15488 LIFO DISK (6 Units) | 12 a 15 días hábiles | 0156L |
| <i>Mycoplasma hyorhinis</i> NCTC 10130 (Enumerated Mycoplasma) (Kit of 5 Units) | 30 días hábiles | 01178ME4 |

| DESCRIPCIÓN | TIEMPO DE ENTREGA | No. CAT. |
|---|----------------------|----------|
| Los precios NO incluyen IVA · Precios vigentes a partir del 01 de marzo de 2023 · Precios sujetos a cambio sin previo aviso | | |
| <i>Mycoplasma orale</i> NCTC 10112 Enumerated <i>Mycoplasma</i> (Kit of 5 Units) | 30 días hábiles | 01158ME4 |
| <i>Mycoplasma pneumoniae</i> ATCC 15531 LIFO DISK (6 Units) | 4 a 5 Semanas | 0503L |
| <i>Mycoplasma pneumoniae</i> NCTC 10119 Enumerated <i>Mycoplasma</i> (Kit of 5 Units) | 30 días hábiles | 01177ME4 |
| <i>Myroides odoratus</i> ATCC 4651 KWIK-STIK (Class D) (2 Units) | 12 a 15 días hábiles | 0324P |
| <i>Neisseria - lactamica</i> ATCC 49142 KWIK-STIK (Class C) (2 Units) | 12 a 15 días hábiles | 0646P |
| <i>Neisseria gonorrhoeae</i> ATCC 19424 KWIK-STIK (2 Units) | 12 a 15 días hábiles | 0378P |
| <i>Neisseria gonorrhoeae</i> ATCC 19424 KWIK-STIK (6 Units) | 12 a 15 días hábiles | 0378K |
| <i>Neisseria gonorrhoeae</i> ATCC 19424 LIFO DISK (6 Units) | 12 a 15 días hábiles | 0378L |
| <i>Neisseria gonorrhoeae</i> ATCC 31426 KWIK-STIK (C) (2 Units) | 12 a 15 días hábiles | 0375P |
| <i>Neisseria gonorrhoeae</i> ATCC 43069 KWIK-STIK (2 Units) | 12 a 15 días hábiles | 0429P |
| <i>Neisseria gonorrhoeae</i> ATCC 43069 KWIK-STIK (6 Units) | 12 a 15 días hábiles | 0429K |
| <i>Neisseria gonorrhoeae</i> ATCC 43070 KWIK-STIK (2 Units) | 12 a 15 días hábiles | 0426P |
| <i>Neisseria gonorrhoeae</i> ATCC 49226 (C) KWIK-STIK (2 Units) | 12 a 15 días hábiles | 0648P |
| <i>Neisseria gonorrhoeae</i> ATCC 49226 KWIK-STIK (6 Units) | 12 a 15 días hábiles | 0648K |
| <i>Neisseria gonorrhoeae</i> ATCC 49226 LIFO DISK (6 Units) | 12 a 15 días hábiles | 0648L |

| DESCRIPCIÓN | TIEMPO DE ENTREGA | No. CAT. |
|---|----------------------|----------|
| Los precios NO incluyen IVA · Precios vigentes a partir del 01 de marzo de 2023 · Precios sujetos a cambio sin previo aviso | | |
| <i>Neisseria gonorrhoeae</i> ATCC 49981 KWIK-STIK (2 Units) | 12 a 15 días hábiles | 0952P |
| <i>Neisseria gonorrhoeae</i> CDC P681E (2 Units) | 4 a 6 Semanas | 01273P |
| <i>Neisseria lactamica</i> ATCC 23970 KWIK-STIK (2 Units) | 12 a 15 días hábiles | 0405P |
| <i>Neisseria lactamica</i> ATCC 49142 KWIK-STIK (6 Units) | 12 a 15 días hábiles | 0646K |
| <i>Neisseria lactamica</i> ATCC 49142 LIFO DISK (6 Units) | 12 a 15 días hábiles | 0646L |
| <i>Neisseria meningitidis</i> ATCC 13077 KWIK-STIK (2 Units) | 12 a 15 días hábiles | 0453P |
| <i>Neisseria meningitidis</i> ATCC 13077 KWIK-STIK (6 Units) | 12 a 15 días hábiles | 0453K |
| <i>Neisseria meningitidis</i> ATCC 13077 LIFO DISK (6 Units) | 6 a 7 semanas | 0453L |
| <i>Neisseria meningitidis</i> ATCC 13090 KWIK-STIK (6 Units) | 12 a 15 días hábiles | 0454K |
| <i>Neisseria meningitidis</i> ATCC 13090 KWIK-STIK (C) (2 Units) | 12 a 15 días hábiles | 0454P |
| <i>Neisseria meningitidis</i> ATCC 13090 LIFO DISK (6 Units) | 12 a 15 días hábiles | 0454L |
| <i>Neisseria meningitidis</i> ATCC 13102 KWIK-STIK (Class C) (2 Units) | 12 a 15 días hábiles | 0404P |
| <i>Neisseria meningitidis</i> ATCC 13102 LIFO DISK (6 Units) | 6 a 7 Semanas | 0404L |
| <i>Neisseria sicca</i> ATCC 29193 KWIK-STIK (2 Units) | 12 a 15 días hábiles | 0464P |
| <i>Neisseria sicca</i> ATCC 9913 KWIK-STIK (2 Units) | 12 a 15 días hábiles | 0406P |

| DESCRIPCIÓN | TIEMPO DE ENTREGA | No. CAT. |
|--|----------------------|----------|
| <i>Neisseria sicca</i> ATCC 9913 LIFO DISK (6 Units) | 12 a 15 días hábiles | 0406L |
| <i>Nocardia brasiliensis</i> ATCC 19296 (6 Units) | 12 a 15 días hábiles | 0866K |
| <i>Nocardia brasiliensis</i> ATCC 19296 KWIK-STIK (2 Units) | 12 a 15 días hábiles | 0866P |
| <i>Nocardia brasiliensis</i> ATCC 19296 LIFO DISK (6 Units) | 12 a 15 días hábiles | 0866L |
| <i>Ochrobactrum anthropi</i> ATCC BAA-749 (6 Units) | 12 a 15 días hábiles | 0132K |
| <i>Ochrobactrum anthropi</i> ATCC BAA-749 KWIK-STIK (C) (2 Units) | 12 a 15 días hábiles | 0132P |
| <i>Oligella ureolytica</i> ATCC 43534 (6 Units) | 12 a 15 días hábiles | 0868K |
| <i>Oligella ureolytica</i> ATCC 43534 KWIK-STIK (2 Units) | 12 a 15 días hábiles | 0868P |
| <i>Oligella urethralis</i> ATCC 17960 KWIK-STIK (2 Units) | 12 a 15 días hábiles | 0621P |
| <i>PaeniBacillus - polymyxa</i> ATCC 43865 KWIK-STIK (2 Units) | 12 a 15 días hábiles | 0228P |
| <i>PaeniBacillus gordonae</i> ATCC 29948 (6 Units) | 12 a 15 días hábiles | 0473K |
| <i>PaeniBacillus gordonae</i> ATCC 29948 KWIK-STIK (Class C) (2 Units) | 12 a 15 días hábiles | 0473P |
| <i>PaeniBacillus larvae subsp. larvae</i> ATCC 9545 KWIK-STIK (D) (2 Units) | 12 a 15 días hábiles | 0431P |
| <i>PaeniBacillus Macerans</i> ATCC 8509 KWIK-STIK (6 Units) | 12 a 15 días hábiles | 0142K |
| <i>PaeniBacillus macerans</i> ATCC 8509 KWIK-STIK (C) (2 Units) | 12 a 15 días hábiles | 0142P |

Los precios NO incluyen IVA · Precios vigentes a partir del 01 de marzo de 2023 · Precios sujetos a cambio sin previo aviso

| DESCRIPCIÓN | TIEMPO DE ENTREGA | No. CAT. |
|---|----------------------|----------|
| Los precios NO incluyen IVA · Precios vigentes a partir del 01 de marzo de 2023 · Precios sujetos a cambio sin previo aviso | | |
| <i>PaeniBacillus macerans</i> ATCC 8509 LIFO DISK (6 Units) | 12 a 15 días hábiles | 0142L |
| <i>PaeniBacillus polymyxa</i> ATCC 7070 (6 Units) | 12 a 15 días hábiles | 0296K |
| <i>PaeniBacillus polymyxa</i> ATCC 7070 KWIK-STIK (D) (2 Units) | 12 a 15 días hábiles | 0296P |
| <i>PaeniBacillus polymyxa</i> ATCC 842 KWIK-STIK (2 Units) | 12 a 15 días hábiles | 0883P |
| <i>PaeniBacillus polymyxa</i> ATCC 842 LIFO DISK (6 Units) | 12 a 15 días hábiles | 0883L |
| <i>Paeniclostridium sordellii</i> ATCC 9714 (KWIK-STIK) (6 Units) | 12 a 15 días hábiles | 0331K |
| <i>Papiliotrema laurentii</i> ATCC 18803 (6 Units) | 12 a 15 días hábiles | 0333K |
| <i>Papiliotrema laurentii</i> ATCC 18803 KWIK-STIK (2 Units) | 12 a 15 días hábiles | 0333P |
| <i>ParaBacteroides distasonis</i> ATCC BAA-1295 (6 Units) | 12 a 15 días hábiles | 0584K |
| <i>ParaBacteroides distasonis</i> ATCC BAA-1295 KWIK-STIK (D) (2 Units) | 12 a 15 días hábiles | 0584P |
| <i>Parvimonas micra</i> ATCC 33270 KWIK-STIK (D) (2 Units) | 12 a 15 días hábiles | 0958P |
| <i>Pasteurella multocida subsp. multocida</i> ATCC 12945 KWIK-STIK (6 Units) | 5 a 6 semanas | 0668K |
| <i>Pasteurella multocida subsp. multocida</i> ATCC 12945 KWIK-STIK (Class C) (2 Units) | 12 a 15 días hábiles | 0668P |
| <i>Pasteurella multocida subsp. multocida</i> ATCC 12945 LIFO DISK (Class C) (6 Units) | 12 a 15 días hábiles | 0668L |
| <i>Pediococcus acidilactici</i> ATCC 8042 (2 Units) | 12 a 15 días hábiles | 0259P |



| DESCRIPCIÓN | TIEMPO DE ENTREGA | No. CAT. |
|---|----------------------|----------|
| Los precios NO incluyen IVA · Precios vigentes a partir del 01 de marzo de 2023 · Precios sujetos a cambio sin previo aviso | | |
| <i>Pediococcus acidilactici</i> ATCC 8042 LIFO DISK(6 Units) | 12 a 15 días hábiles | 0259L |
| <i>Pediococcus pentosaceus</i> ATCC 33316 KWIK-STIK (2 Units) | 12 a 15 días hábiles | 01075P |
| <i>Pediococcus pentosaceus</i> ATCC 33316 LIFO DISK (6 Units) | 12 a 15 días hábiles | 01075L |
| <i>Penicillium aurantiogriseum</i> (<i>Penicillium venetum</i>) ATCC 16025 (6 Units) | 12 a 15 días hábiles | 0794L |
| <i>Penicillium aurantiogriseum</i> (<i>Penicillium venetum</i>) ATCC 16025 Epower (10 Units) | 12 a 15 días hábiles | 0794E3 |
| <i>Penicillium aurantiogriseum</i> (<i>Penicillium venetum</i>) ATCC 16025 KWIK-STIK (2 Units) | 12 a 15 días hábiles | 0794P |
| <i>Penicillium chrysogenum</i> ATCC 10106 KWIK-STI (2 Units) | 12 a 15 días hábiles | 0178P |
| <i>Penicillium chrysogenum</i> ATCC 10106 KWIK-STIK (6 Units) | 12 a 15 días hábiles | 0178K |
| <i>Penicillium chrysogenum</i> ATCC 10106 LIFO DISK (6 Units) | 12 a 15 días hábiles | 0178L |
| <i>Penicillium citrinum</i> ATCC 9849 (2 Units) | 12 a 15 días hábiles | 01133P |
| <i>Penicillium citrinum</i> ATCC 9849 KWIK-STIK (6 Units) | 12 a 15 días hábiles | 01133K |
| <i>Penicillium rubens</i> ATCC 11709 (2 Units) | 12 a 15 días hábiles | 01200P |
| <i>Penicillium rubens</i> ATCC 11709 KWIK-STIK (6 Units) | 12 a 15 días hábiles | 01200K |
| <i>Penicillium rubens</i> ATCC 9179 KWIK-STIK (2 Units) | 12 a 15 días hábiles | 0207P |
| <i>Penicillium rubens</i> ATCC 9179 LIFO DISK (Class D) (6 Units) | 12 a 15 días hábiles | 0207L |

| DESCRIPCIÓN | TIEMPO DE ENTREGA | No. CAT. |
|---|----------------------|----------|
| Los precios NO incluyen IVA · Precios vigentes a partir del 01 de marzo de 2023 · Precios sujetos a cambio sin previo aviso | | |
| Pepto <i>Streptococcus anaerobius</i> ATCC 27337 KWIK-STIK (2 Units) | 12 a 15 días hábiles | 0322P |
| <i>Pluralibacter gergoviae</i> ATCC 33028 Lab Elite CRM (1 Units) | 5 a 6 Semanas | 0703-CRM |
| <i>Porphyromonas gingivalis</i> ATCC 33277 KWIK-STIK (6 Units) | 12 a 15 días hábiles | 0912K |
| <i>Porphyromonas gingivalis</i> ATCC 33277 KWIK-STIK (Class D) (2 Units) | 12 a 15 días hábiles | 0912P |
| <i>Prevotella intermedia</i> ATCC 25611 (6 Units) | 12 a 15 días hábiles | 01187L |
| <i>Prevotella intermedia</i> ATCC 25611 KWIK-STIK (2 Units) | 10 a 12 Semanas | 01187P |
| <i>Prevotella intermedia</i> ATCC 25611 KWIK-STIK (6 Units) | 12 a 15 días hábiles | 01187K |
| <i>Prevotella melaninogenica</i> ATCC 25845 KWIK-STIK (2 Units) | 12 a 15 días hábiles | 0110P |
| <i>Propionibacterium acnes</i> ATCC 11827 (6 Units) | 12 a 15 días hábiles | 0419K |
| <i>Propionibacterium acnes</i> ATCC 11827 (6 Units) | 12 a 15 días hábiles | 0419L |
| <i>Propionibacterium acnes</i> ATCC 11827 EZ-Accu Shot (5 Units) | 12 a 15 días hábiles | 0419A |
| <i>Propionibacterium acnes</i> ATCC 6919 (2 Units) | 12 a 15 días hábiles | 0170P |
| <i>Propionibacterium acnes</i> ATCC 6919 (6 Units) | 12 a 15 días hábiles | 0170L |
| <i>Proteus hauseri</i> ATCC 13315 Formerly <i>Proteus vulgaris</i> KWIK-STIK (class B) (2 Units) | 12 a 15 días hábiles | 0355P |
| <i>Proteus hauseri</i> ATCC 13315 LIFO DISK (6 Units) | 12 a 15 días hábiles | 0355L |

| DESCRIPCIÓN | TIEMPO DE ENTREGA | No. CAT. |
|--|----------------------|----------|
| <i>Proteus mirabilis</i> ATCC 12453 EZ-Accu Shot (1 Units) | 4 a 5 Semanas | 0440A |
| <i>Proteus mirabilis</i> ATCC 12453 KWIK-STIK (2 Units) | 12 a 15 días hábiles | 0440P |
| <i>Proteus mirabilis</i> ATCC 12453 KWIK-STIK (6 Units) | 12 a 15 días hábiles | 0440K |
| <i>Proteus mirabilis</i> ATCC 12453 LIFO DISK (6 Units) | 12 a 15 días hábiles | 0440L |
| <i>Proteus mirabilis</i> ATCC 25933 KWIK-STIK (Class D) (2 Units) | 12 a 15 días hábiles | 0690P |
| <i>Proteus mirabilis</i> ATCC 25933 KWIK-STIK (Class D) (6 Units) | 12 a 15 días hábiles | 0690K |
| <i>Proteus mirabilis</i> ATCC 29906 KWIK-STIK (2 Units) | 12 a 15 días hábiles | 01215P |
| <i>Proteus mirabilis</i> ATCC 29906 LIFO DISK (6 Units) | 7 a 8 semanas | 01215L |
| <i>Proteus mirabilis</i> ATCC 35659 (1 Units) | 12 a 15 días hábiles | 0944-CRM |
| <i>Proteus mirabilis</i> ATCC 35659 KWIK-STIK (D) (2 Units) | 12 a 15 días hábiles | 0944P |
| <i>Proteus mirabilis</i> ATCC 43071 KWIK-STIK (2 Units) | 12 a 15 días hábiles | 0432P |
| <i>Proteus mirabilis</i> ATCC 43071 KWIK-STIK (6 Units) | 12 a 15 días hábiles | 0432K |
| <i>Proteus mirabilis</i> ATCC 43071 LIFO DISK (6 Units) | 12 a 15 días hábiles | 0432L |
| <i>Proteus mirabilis</i> ATCC 7002 KWIK-STIK (B) (2 Units) | 12 a 15 días hábiles | 0607P |
| <i>Proteus mirabilis</i> NCIMB 13283 KWIK-STIK (2 Units) | 12 a 15 días hábiles | 0310P |

Los precios NO incluyen IVA · Precios vigentes a partir del 01 de marzo de 2023 · Precios sujetos a cambio sin previo aviso

| DESCRIPCIÓN | TIEMPO DE ENTREGA | No. CAT. |
|---|----------------------|----------|
| Los precios NO incluyen IVA · Precios vigentes a partir del 01 de marzo de 2023 · Precios sujetos a cambio sin previo aviso | | |
| <i>Proteus vulgaris</i> ATCC 29905 KWIK-STIK (2 Units) | 12 a 15 días hábiles | 01152P |
| <i>Proteus vulgaris</i> ATCC 33420 KWIK-STIK (2 Units) | 12 a 15 días hábiles | 0300P |
| <i>Proteus vulgaris</i> ATCC 33420 LIFO DISK (B) (6 Units) | 12 a 15 días hábiles | 0300L |
| <i>Proteus vulgaris</i> ATCC 49132 KWIK-STIK (2 Units) | 12 a 15 días hábiles | 0640P |
| <i>Proteus vulgaris</i> ATCC 6380 (6 Units) | 12 a 15 días hábiles | 0459L |
| <i>Proteus vulgaris</i> ATCC 6380 KWIK-STIK (2 Units) | 12 a 15 días hábiles | 0459P |
| <i>Proteus vulgaris</i> ATCC 6380 KWIK-STIK (6 Units) | 12 a 15 días hábiles | 0459K |
| <i>Proteus vulgaris</i> ATCC 6896 KWIK-STIK (2 Units) | 12 a 15 días hábiles | 0841P |
| <i>Proteus vulgaris</i> ATCC 6896 LIFO DISK (6 Units) | 12 a 15 días hábiles | 0841L |
| <i>Proteus vulgaris</i> ATCC 8427 (6 Units) | 12 a 15 días hábiles | 0691K |
| <i>Proteus vulgaris</i> ATCC 8427 KWIK-STIK (2 Units) | 12 a 15 días hábiles | 0691P |
| <i>Proteus vulgaris</i> ATCC 8427 Lab-Elite (1 Units) | 12 a 15 días hábiles | 0691-CRM |
| <i>Proteus vulgaris</i> ATCC 8427 LIFO DISK (6 Units) | 12 a 15 días hábiles | 0691L |
| <i>Proteus vulgaris</i> NCTC 4636 KWIK-STIK (2 Units) | 8 a 9 Meses | 0393P |
| <i>Prototheca wickerhamii</i> ATCC 16529 (6 Units) | 12 a 15 días hábiles | 0780K |

| DESCRIPCIÓN | TIEMPO DE ENTREGA | No. CAT. |
|---|----------------------|----------|
| Los precios NO incluyen IVA · Precios vigentes a partir del 01 de marzo de 2023 · Precios sujetos a cambio sin previo aviso | | |
| <i>Prototheca wickerhamii</i> ATCC 16529 KWIK-STIK (2 Units) | 12 a 15 días hábiles | 0780P |
| <i>Prototheca wickerhamii</i> ATCC 16529 LIFO DISK (6 Units) | 12 a 15 días hábiles | 0780L |
| <i>Pseudomonas aeruginosa</i> ATCC 10145 KWIK-STIK (B) (2 Units) | 12 a 15 días hábiles | 0416P |
| <i>Pseudomonas aeruginosa</i> ATCC 10145 KWIK-STIK (Class B) (6 Units) | 12 a 15 días hábiles | 0416K |
| <i>Pseudomonas aeruginosa</i> ATCC 10145 LIFO DISK (6 Units) | 12 a 15 días hábiles | 0416L |
| <i>Pseudomonas aeruginosa</i> ATCC 13388 KWIK-STIK (Class D) (2 Units) | 12 a 15 días hábiles | 01078P |
| <i>Pseudomonas aeruginosa</i> ATCC 15442 Epower (10 Units) | 12 a 15 días hábiles | 0693E3 |
| <i>Pseudomonas aeruginosa</i> ATCC 15442 KWIK-STIK (2 Units) | 12 a 15 días hábiles | 0693P |
| <i>Pseudomonas aeruginosa</i> ATCC 15442 KWIK-STIK Class (C) (6 Units) | 12 a 15 días hábiles | 0693K |
| <i>Pseudomonas aeruginosa</i> ATCC 15442 KWIK-STIK Plus (5 Units) | 12 a 15 días hábiles | 0693X |
| <i>Pseudomonas aeruginosa</i> ATCC 15442 Lab-Elite (1 Units) | 12 a 15 días hábiles | 0693-CRM |
| <i>Pseudomonas aeruginosa</i> ATCC 15442 LIFO DISK (1 Units) | 12 a 15 días hábiles | 0693L |
| <i>Pseudomonas aeruginosa</i> ATCC 19429 KWIK-STIK (2 Units) | 12 a 15 días hábiles | 0199P |
| <i>Pseudomonas aeruginosa</i> ATCC 19429 KWIK-STIK Plus (5 Units) | 12 a 15 días hábiles | 0199X |
| <i>Pseudomonas aeruginosa</i> ATCC 19429 LIFO DISK (1 Units) | 12 a 15 días hábiles | 0199L |

| DESCRIPCIÓN | TIEMPO DE ENTREGA | No. CAT. |
|---|----------------------|----------|
| Los precios NO incluyen IVA · Precios vigentes a partir del 01 de marzo de 2023 · Precios sujetos a cambio sin previo aviso | | |
| <i>Pseudomonas aeruginosa</i> ATCC 25619 KWIK-STIK (2 Units) | 12 a 15 días hábiles | 0695P |
| <i>Pseudomonas aeruginosa</i> ATCC 25619 KWIK-STIK (Class C) (6 Units) | 5 a 6 Semanas | 0695K |
| <i>Pseudomonas aeruginosa</i> ATCC 25619 LIFO DISK (6 Units) | 12 a 15 días hábiles | 0695L |
| <i>Pseudomonas aeruginosa</i> ATCC 27853 (5 Units) | 12 a 15 días hábiles | 0353A |
| <i>Pseudomonas aeruginosa</i> ATCC 27853 Epower (1 Units) | 12 a 15 días hábiles | 0353E3 |
| <i>Pseudomonas aeruginosa</i> ATCC 27853 Epower (10 Units) | 12 a 15 días hábiles | 0353E6 |
| <i>Pseudomonas aeruginosa</i> ATCC 27853 EZ-CFU (10 Units) | 12 a 15 días hábiles | 0353C |
| <i>Pseudomonas aeruginosa</i> ATCC 27853 EZ-CFU One Step (1 Units) | 12 a 15 días hábiles | 0353Z |
| <i>Pseudomonas aeruginosa</i> ATCC 27853 KWIK-STIK (2 Units) | 12 a 15 días hábiles | 0353P |
| <i>Pseudomonas aeruginosa</i> ATCC 27853 KWIK-STIK (Class A) (6 Units) | 12 a 15 días hábiles | 0353K |
| <i>Pseudomonas aeruginosa</i> ATCC 27853 KWIK-STIK Plus (5 Units) | 12 a 15 días hábiles | 0353X |
| <i>Pseudomonas aeruginosa</i> ATCC 27853 Lab Elite (1 Units) | 12 a 15 días hábiles | 0353-CRM |
| <i>Pseudomonas aeruginosa</i> ATCC 27853 LIFO DISK (6 Units) | 12 a 15 días hábiles | 0353L |
| <i>Pseudomonas aeruginosa</i> ATCC 35032 (2 Units) | 12 a 15 días hábiles | 0975P |
| <i>Pseudomonas aeruginosa</i> ATCC 35032 KWIK-STIK (6 Units) | 12 a 15 días hábiles | 0975K |

| DESCRIPCIÓN | TIEMPO DE ENTREGA | No. CAT. |
|--|----------------------|----------|
| <i>Pseudomonas aeruginosa</i> ATCC 9027 (5 Units) | 12 a 15 días hábiles | 0484X |
| <i>Pseudomonas aeruginosa</i> ATCC 9027 Epower (10 Units) | 12 a 15 días hábiles | 0484E7 |
| <i>Pseudomonas aeruginosa</i> ATCC 9027 EZ-Accu Shot (5 Units) | 12 a 15 días hábiles | 0484A |
| <i>Pseudomonas aeruginosa</i> ATCC 9027 EZ-CFU (Kit Units) | 12 a 15 días hábiles | 0484C |
| <i>Pseudomonas aeruginosa</i> ATCC 9027 EZ-CFU One Step (Kit Units) | 12 a 15 días hábiles | 0484Z |
| <i>Pseudomonas aeruginosa</i> ATCC 9027 EZ-PEC (1 Units) | 12 a 15 días hábiles | 0484-PEC |
| <i>Pseudomonas aeruginosa</i> ATCC 9027 KWIK-STIK (2 Units) | 12 a 15 días hábiles | 0484P |
| <i>Pseudomonas aeruginosa</i> ATCC 9027 KWIK-STIK (6 Units) | 12 a 15 días hábiles | 0484K |
| <i>Pseudomonas aeruginosa</i> ATCC 9027 Lab-Elite (1 Units) | 12 a 15 días hábiles | 0484-CRM |
| <i>Pseudomonas aeruginosa</i> ATCC 9027 LIFO DISK (6 Units) | 12 a 15 días hábiles | 0484L |
| <i>Pseudomonas aeruginosa</i> ATCC 9721 KWIK-STIK (2 Units) | 12 a 15 días hábiles | 01009P |
| <i>Pseudomonas aeruginosa</i> ATCC 9721 KWIK-STIK (6 Units) | 5 a 6 Semanas | 01009K |
| <i>Pseudomonas aeruginosa</i> ATCC 9721 LIFO DISK (6 Units) | 12 a 15 días hábiles | 01009L |
| <i>Pseudomonas aeruginosa</i> ATCC BAA-1744 KWIK-STIK (2 Units) | 12 a 15 días hábiles | 01010P |
| <i>Pseudomonas aeruginosa</i> ATCC BAA-1744 KWIK-STIK (6 Units) | 12 a 15 días hábiles | 01010K |

Los precios NO incluyen IVA · Precios vigentes a partir del 01 de marzo de 2023 · Precios sujetos a cambio sin previo aviso

| DESCRIPCIÓN | TIEMPO DE ENTREGA | No. CAT. |
|---|----------------------|----------|
| Los precios NO incluyen IVA · Precios vigentes a partir del 01 de marzo de 2023 · Precios sujetos a cambio sin previo aviso | | |
| <i>Pseudomonas aeruginosa</i> NCIMB 12469 KWIK-STIK (2 Units) | 10 a 12 Semanas | 0598P |
| <i>Pseudomonas aeruginosa</i> NCIMB 8626 (6 Units) | 12 a 15 días hábiles | 0576K |
| <i>Pseudomonas aeruginosa</i> NCIMB 8626 KWIK-STIK (2 Units) | 5 a 6 Semanas | 0576P |
| <i>Pseudomonas aeruginosa</i> NCTC 10662 KWIK-STIK (C) (2 Units) | 12 a 15 días hábiles | 0830P |
| <i>Pseudomonas brenneri</i> ATCC 49642 KWIK-STIK (Class E) (2 Units) | 12 a 15 días hábiles | 0168P |
| <i>Pseudomonas fluorescens</i> ATCC 13525 KWIK-STIK (2 Units) | 12 a 15 días hábiles | 0241P |
| <i>Pseudomonas fluorescens</i> ATCC 13525 KWIK-STIK (6 Units) | 12 a 15 días hábiles | 0241K |
| <i>Pseudomonas fluorescens</i> ATCC 13525 LIFO DISK (D) (6 Units) | 12 a 15 días hábiles | 0241L |
| <i>Pseudomonas mosselii</i> ATCC 49838 KWIK-STIK (2 Units) | 12 a 15 días hábiles | 0880P |
| <i>Pseudomonas protegens</i> (G) ATCC 17386 (5 Units) | 12 a 15 días hábiles | 0524X |
| <i>Pseudomonas protegens</i> (G) ATCC 17386 KWIK-STIK (2 Units) | 12 a 15 días hábiles | 0524P |
| <i>Pseudomonas putida</i> ATCC 3148 LIFO DISK (6 Units) | 12 a 15 días hábiles | 0702L |
| <i>Pseudomonas putida</i> ATCC 31483 KWIK-STIK (6 Units) | 12 a 15 días hábiles | 0702K |
| <i>Pseudomonas putida</i> ATCC 31483 KWIK-STIK (E) (2 Units) | 12 a 15 días hábiles | 0702P |
| <i>Pseudomonas putida</i> ATCC 49128 KWIK-STIK (2 Units) | 12 a 15 días hábiles | 0627P |

| DESCRIPCIÓN | TIEMPO DE ENTREGA | No. CAT. |
|---|----------------------|----------|
| Los precios NO incluyen IVA · Precios vigentes a partir del 01 de marzo de 2023 · Precios sujetos a cambio sin previo aviso | | |
| <i>Pseudomonas putida</i> ATCC 49128 KWIK-STIK (6 Units) | 12 a 15 días hábiles | 0627K |
| <i>Pseudomonas putida</i> ATCC 49128 LIFO DISK (6 Units) | 12 a 15 días hábiles | 0627L |
| <i>Pseudomonas stutzeri</i> ATCC 17588 KWIK-STIK (2 Units) | 12 a 15 días hábiles | 0853P |
| <i>Ralstonia insidiosa</i> ATCC 49129 (formerly <i>Ralstonia pickettii</i>) (2 Units) | 12 a 15 días hábiles | 0641P |
| <i>Ralstonia insidiosa</i> ATCC 49129 (formerly <i>Ralstonia pickettii</i>) (6 Units) | 12 a 15 días hábiles | 0641L |
| <i>Ralstonia insidiosa</i> ATCC 49129 (formerly <i>Ralstonia pickettii</i>) (6 Units) | 12 a 15 días hábiles | 0641K |
| <i>Ralstonia pickettii</i> ATCC 27511 KWIK-STIK (2 Units) | 12 a 15 días hábiles | 01159P |
| <i>Ralstonia pickettii</i> ATCC 700591 KWIK-STIK (2 Units) | 12 a 15 días hábiles | 01197P |
| <i>Raoultella terrigena</i> ATCC 33257 KWIK-STIK (2 Units) | 12 a 15 días hábiles | 0191P |
| <i>Rhizopus stolonifer</i> (-) ATCC 6227a (2 Units) | 12 a 15 días hábiles | 0208P |
| <i>Rhizopus stolonifer</i> (+) ATCC 6227b KWIK-STIK (2 Units) | 12 a 15 días hábiles | 0209P |
| <i>Rhizopus stolonifer</i> (+) ATCC 6227b KWIK-STIK (6 Units) | 12 a 15 días hábiles | 0209K |
| <i>Rhizopus stolonifer</i> (+) ATCC 6227b LIFO DISK (6 Units) | 12 a 15 días hábiles | 0209L |
| <i>Rhodococcus equi</i> ATCC 6939 (D) KWIK-STIK (2 Units) | 12 a 15 días hábiles | 0697P |
| <i>Rhodococcus equi</i> ATCC 6939 KWIK-STIK (Class D) (6 Units) | 12 a 15 días hábiles | 0697K |

| DESCRIPCIÓN | TIEMPO DE ENTREGA | No. CAT. |
|--|----------------------|----------|
| <i>Rhodococcus equi</i> ATCC 6939 Lab Elite CRM (1 Units) | 12 a 15 días hábiles | 0697-CRM |
| <i>Rhodococcus equi</i> ATCC 6939 LIFO DISK (D) (6 Units) | 12 a 15 días hábiles | 0697L |
| <i>Rhodotorula mucilaginosa</i> ATCC 66034 KWIK-STIK (2 Units) | 12 a 15 días hábiles | 0143P |
| <i>Saccharomyces cerevisiae</i> ATCC 18824 (6 Units) | 5 a 6 Semanas | 01066K |
| <i>Saccharomyces cerevisiae</i> ATCC 18824 KWIK-STIK (2 Units) | 12 a 15 días hábiles | 01066P |
| <i>Saccharomyces cerevisiae</i> ATCC 18824 LIFO DISK (6 Units) | 5 a 6 Semanas | 01066L |
| <i>Saccharomyces cerevisiae</i> ATCC 4098 KWIK-STIK (2 Units) | 12 a 15 días hábiles | 0534P |
| <i>Saccharomyces cerevisiae</i> ATCC 4098 LIFO DISK (6 Units) | 12 a 15 días hábiles | 0534L |
| <i>Saccharomyces cerevisiae</i> ATCC 9080 (1 Units) | 12 a 15 días hábiles | 0900L |
| <i>Saccharomyces cerevisiae</i> ATCC 9080 KWIK-STIK (2 Units) | 12 a 15 días hábiles | 0900P |
| <i>Saccharomyces cerevisiae</i> ATCC 9080 KWIK-STIK (6 Units) | 12 a 15 días hábiles | 0900K |
| <i>Saccharomyces cerevisiae</i> ATCC 9763 Epower (10 Units) | 12 a 15 días hábiles | 0699E3 |
| <i>Saccharomyces cerevisiae</i> ATCC 9763 EZ-ACCU Shot (5 Units) | 12 a 15 días hábiles | 0699A |
| <i>Saccharomyces cerevisiae</i> ATCC 9763 KWIK-STIK (D) (2 Units) | 12 a 15 días hábiles | 0699P |
| <i>Saccharomyces cerevisiae</i> ATCC 9763 KWIK-STIK (D) (6 Units) | 12 a 15 días hábiles | 0699K |

Los precios NO incluyen IVA · Precios vigentes a partir del 01 de marzo de 2023 · Precios sujetos a cambio sin previo aviso

| DESCRIPCIÓN | TIEMPO DE ENTREGA | No. CAT. |
|---|----------------------|------------|
| Los precios NO incluyen IVA · Precios vigentes a partir del 01 de marzo de 2023 · Precios sujetos a cambio sin previo aviso | | |
| <i>Saccharomyces cerevisiae</i> ATCC 9763 KWIK-STIK Plus (5 Units) | 12 a 15 días hábiles | 0699X |
| <i>Saccharomyces cerevisiae</i> ATCC 9763 Lab-Elite (1 Units) | 12 a 15 días hábiles | 0699-CRM |
| <i>Saccharomyces cerevisiae</i> ATCC 9763 LIFO DISK (D) (6 Units) | 12 a 15 días hábiles | 0699L |
| <i>Saccharomyces kudriavzevii</i> ATCC 2601 Epower (10 Units) | 12 a 15 días hábiles | 0698E3 |
| <i>Saccharomyces kudriavzevii</i> ATCC 2601 Epower CRM (10 Units) (10 Units) | 12 a 15 días hábiles | 0698E3-CRM |
| <i>Saccharomyces kudriavzevii</i> ATCC 2601 KWIK-STIK (2 Units) | 12 a 15 días hábiles | 0698P |
| <i>Saccharomyces kudriavzevii</i> ATCC 2601 KWIK-STIK (6 Units) | 7 a 8 semanas | 0698K |
| <i>Saccharomyces kudriavzevii</i> ATCC 2601 KWIK-STIK Plus (5 Units) | 12 a 15 días hábiles | 0698X |
| <i>Saccharomyces kudriavzevii</i> ATCC 2601 LIFO DISK (Class D) (6 Units) | 12 a 15 días hábiles | 0698L |
| <i>Salmonella bongori</i> ATCC 43975 KWIK-STIK (2 Units) | 12 a 15 días hábiles | 0595P |
| <i>Salmonella Choleraesuis</i> ATCC 10708 <i>Choleraesuis</i> subsp. <i>Choleraesuis</i> serotype <i>Choleraesuis</i> KWIK-STIK (C) (2 Units) | 12 a 15 días hábiles | 0902P |
| <i>Salmonella enterica</i> serovar <i>Typhimurium</i> ATCC 14028 Epower (10 Units) | 12 a 15 días hábiles | 0363E3 |
| <i>Salmonella enterica</i> subsp. <i>arizonae</i> ATCC 13314 KWIK-STIK (6 Units) | 12 a 15 días hábiles | 0901K |
| <i>Salmonella enterica</i> subsp. <i>arizonae</i> ATCC 13314 KWIK-STIK (D) (2 Units) | 12 a 15 días hábiles | 0901P |

| DESCRIPCIÓN | TIEMPO DE ENTREGA | No. CAT. |
|---|----------------------|-----------|
| Los precios NO incluyen IVA · Precios vigentes a partir del 01 de marzo de 2023 · Precios sujetos a cambio sin previo aviso | | |
| <i>Salmonella enterica subsp. arizonae</i> ATCC 13314 LIFO DISK (1 Units) | 12 a 15 días hábiles | 0901L |
| <i>Salmonella enterica subsp. diarizonae</i> ATCC 12325 KWIK-STIK (C) (6 Units) | 5 semanas | 01054K |
| <i>Salmonella enterica subsp. diarizonae</i> ATCC 12325 KWIK-STIK (Class C) (2 Units) | 12 a 15 días hábiles | 01054P |
| <i>Salmonella enterica subsp. diarizonae</i> ATCC 12325 LIFO DISK (Class C) (6 Units) | 6 semanas | 01054L |
| <i>Salmonella enterica subsp. diarizonae</i> ATCC 29934 KWIK-STIK (6 Units) | 12 a 15 días hábiles | 01045K |
| <i>Salmonella enterica subsp. diarizonae</i> ATCC 29934 KWIK-STIK (Class C) (2 Units) | 12 a 15 días hábiles | 01045P |
| <i>Salmonella enterica subsp. diarizonae</i> ATCC 29934 Lab Elite CRM (1 Units) | 12 a 15 días hábiles | 01045-CRM |
| <i>Salmonella enterica subsp. diarizonae</i> ATCC 29934 LIFO DISK (6 Units) | 12 a 15 días hábiles | 01045L |
| <i>Salmonella enterica subsp. enterica</i> ATCC 51741 KWIK-STIK (6 Units) | 12 a 15 días hábiles | 0501K |
| <i>Salmonella enterica subsp. enterica</i> ATCC 51741 KWIK-STIK (C) (2 Units) | 6 Semanas | 0501P |
| <i>Salmonella enterica subsp. enterica</i> ATCC 51741 LIFO DISK (6 Units) | 12 a 15 días hábiles | 0501L |
| <i>Salmonella enterica subsp. enterica</i> serotype Nottingham NCTC 7832 KWIK-STIK (2 Units) | 12 a 15 días hábiles | 01257P |
| <i>Salmonella enterica subsp. enterica</i> serovar Abaetetuba ATCC 35640 Epower (10 Units) | 12 a 15 días hábiles | 0817E2 |
| <i>Salmonella enterica subsp. enterica</i> serovar Abaetetuba ATCC 35640 KWIK-STIK (Class D) (2 Units) | 12 a 15 días hábiles | 0817P |

| DESCRIPCIÓN | TIEMPO DE ENTREGA | No. CAT. |
|---|----------------------|-----------|
| Los precios NO incluyen IVA · Precios vigentes a partir del 01 de marzo de 2023 · Precios sujetos a cambio sin previo aviso | | |
| <i>Salmonella enterica subsp. enterica serovar</i> Abaetetuba ATCC 35640 LIFO DISK (1 Units) | 12 a 15 días hábiles | 0817L |
| <i>Salmonella enterica subsp. enterica serovar</i> Abaetetuba Silliker SLR156 KWIK-STIK (2 Units) | 12 a 15 días hábiles | 0826P |
| <i>Salmonella enterica subsp. enterica serovar</i> Abony NCTC 6017 (6 Units) | 12 a 15 días hábiles | 0890L |
| <i>Salmonella enterica subsp. enterica serovar</i> Abony NCTC 6017 Epower (10 Units) | 12 a 15 días hábiles | 0890E7 |
| <i>Salmonella enterica subsp. enterica serovar</i> Abony NCTC 6017 EZ-Accu Shot (5 Units) | 12 a 15 días hábiles | 0890A |
| <i>Salmonella enterica subsp. enterica serovar</i> Abony NCTC 6017 EZ-CFU (20 Units) | 12 a 15 días hábiles | 0890C |
| <i>Salmonella enterica subsp. enterica serovar</i> Abony NCTC 6017 EZ-CFU One Step (Kit Units) | 12 a 15 días hábiles | 0890Z |
| <i>Salmonella enterica subsp. enterica serovar</i> Abony NCTC 6017 KWIK-STIK (2 Units) | 12 a 15 días hábiles | 0890P |
| <i>Salmonella enterica subsp. enterica serovar</i> Abony NCTC 6017 KWIK-STIK (6 Units) | 12 a 15 días hábiles | 0890K |
| <i>Salmonella enterica subsp. enterica serovar</i> Abony NCTC 6017 KWIK-STIK Plus (5 Units) | 12 a 15 días hábiles | 0890X |
| <i>Salmonella enterica subsp. enterica serovar</i> Abony NCTC 6017 Lab-Elite (1 Units) | 12 a 15 días hábiles | 0890-CRM |
| <i>Salmonella enterica subsp. enterica serovar</i> Abortusequi ATCC 9842 KWIK-STIK (Class C) (6 Units) | 5 a 6 semanas | 01056K |
| <i>Salmonella enterica subsp. enterica serovar</i> Anatum ATCC 9270 KWIK-STIK (2 Units) | 12 a 15 días hábiles | 0346P |
| <i>Salmonella enterica subsp. enterica serovar</i> Anatum ATCC 9270 LIFO DISK (6 Units) | 12 a 15 días hábiles | 0346L |
| <i>Salmonella enterica subsp. enterica serovar</i> Bispebjerg ATCC 9842 (Lab-Elite) (1 Units) | 12 a 15 días hábiles | 01056-CRM |

| DESCRIPCIÓN | TIEMPO DE ENTREGA | No. CAT. |
|---|----------------------|----------|
| <i>Salmonella enterica subsp. enterica serovar Bispebjerg</i> ATCC 9842 (2 Units) | 12 a 15 días hábiles | 01056P |
| <i>Salmonella enterica subsp. enterica serovar Bispebjerg</i> ATCC 9842 LIFO DISK (Class C) (6 Units) | 12 a 15 días hábiles | 01056L |
| <i>Salmonella enterica subsp. enterica serovar Choleraesuis</i> ATCC 10708 (6 Units) | 12 a 15 días hábiles | 0902L |
| <i>Salmonella enterica subsp. enterica serovar Choleraesuis</i> ATCC 10708 EZ-Accu Shot (5 Units) | 12 a 15 días hábiles | 0902A |
| <i>Salmonella enterica subsp. enterica serovar Choleraesuis</i> ATCC 10708 KWIK-STIK (6 Units) | 12 a 15 días hábiles | 0902K |
| <i>Salmonella enterica subsp. enterica serovar Choleraesuis</i> ATCC 10708 KWIK-STIK Plus (5 Units) | 12 a 15 días hábiles | 0902X |
| <i>Salmonella enterica subsp. enterica serovar Choleraesuis</i> ATCC 10708 Lab-Elite (1 Units) | 12 a 15 días hábiles | 0902-CRM |
| <i>Salmonella enterica subsp. enterica serovar Choleraesuis</i> ATCC 7001 KWIK-STIK (2 Units) | 12 a 15 días hábiles | 0343P |
| <i>Salmonella enterica subsp. enterica serovar Choleraesuis</i> ATCC 7001 KWIK-STIK (6 Units) | 4 a 5 Semanas | 0343K |
| <i>Salmonella enterica subsp. enterica serovar Choleraesuis</i> ATCC 7001 Lab-Elite (1 Units) | 12 a 15 días hábiles | 0343-CRM |
| <i>Salmonella enterica subsp. enterica serovar Enteritidis</i> ATCC 13076 (6 Units) | 6 a 7 semanas | 0345K |
| <i>Salmonella enterica subsp. enterica serovar Enteritidis</i> ATCC 13076 (WIK-STIK) (2 Units) | 12 a 15 días hábiles | 0345P |
| <i>Salmonella enterica subsp. enterica serovar Enteritidis</i> ATCC 13076 Lab Elite (1 Units) | 12 a 15 días hábiles | 0345-CRM |
| <i>Salmonella enterica subsp. enterica serovar Enteritidis</i> ATCC 13076 LIFO DISK (1 Units) | 12 a 15 días hábiles | 0345L |
| <i>Salmonella enterica subsp. enterica serovar Enteritidis</i> ATCC 49223 (2 Units) | 12 a 15 días hábiles | 01103P |

Los precios NO incluyen IVA · Precios vigentes a partir del 01 de marzo de 2023 · Precios sujetos a cambio sin previo aviso

| DESCRIPCIÓN | TIEMPO DE ENTREGA | No. CAT. |
|---|----------------------|----------|
| Los precios NO incluyen IVA · Precios vigentes a partir del 01 de marzo de 2023 · Precios sujetos a cambio sin previo aviso | | |
| <i>Salmonella enterica subsp. enterica serovar Enteritidis</i> ATCC 49223 KWIK-STIK (Class F) (6 Units) | 12 a 15 días hábiles | 01103K |
| <i>Salmonella enterica subsp. enterica serovar Newport</i> ATCC 6962 KWIK-STIK (2 Units) | 5 a 6 Semanas | 01095P |
| <i>Salmonella enterica subsp. enterica serovar Paratyphi A</i> ATCC 9150 KWIK-STIK (2 Units) | 12 a 15 días hábiles | 0341P |
| <i>Salmonella enterica subsp. enterica serovar Paratyphi A</i> ATCC 9150 KWIK-STIK (6 Units) | 12 a 15 días hábiles | 0341K |
| <i>Salmonella enterica subsp. enterica serovar Paratyphi A</i> ATCC 9150 LIFO DISK (Class C) (6 Units) | 12 a 15 días hábiles | 0341L |
| <i>Salmonella enterica subsp. enterica serovar Paratyphi B</i> ATCC 8759 KWIK-STIK (2 Units) | 12 a 15 días hábiles | 01170P |
| <i>Salmonella enterica subsp. enterica serovar Poona</i> NCTC 4840 KWIK-STIK (2 Units) | 12 a 15 días hábiles | 0851P |
| <i>Salmonella enterica subsp. enterica serovar Pullorum</i> ATCC 13036 KWIK-STIK (2 Units) | 12 a 15 días hábiles | 0604P |
| <i>Salmonella enterica subsp. enterica serovar Typhimurium</i> ATCC 13311 (10 Units) | 12 a 15 días hábiles | 0421E3 |
| <i>Salmonella enterica subsp. enterica serovar Typhimurium</i> ATCC 13311 (2 Units) | 12 a 15 días hábiles | 0421P |
| <i>Salmonella enterica subsp. enterica serovar Typhimurium</i> ATCC 13311 Epower (10 Units) | 12 a 15 días hábiles | 0421E7 |
| <i>Salmonella enterica subsp. enterica serovar Typhimurium</i> ATCC 13311 EZ-Accu Shot (5 Units) | 12 a 15 días hábiles | 0421A |
| <i>Salmonella enterica subsp. enterica serovar Typhimurium</i> ATCC 13311 KWIK-STIK (6 Units) | 12 a 15 días hábiles | 0421K |
| <i>Salmonella enterica subsp. enterica serovar Typhimurium</i> ATCC 13311 KWIK-STIK Plus (5 Units) | 12 a 15 días hábiles | 0421X |

| DESCRIPCIÓN | TIEMPO DE ENTREGA | No. CAT. |
|--|----------------------|------------|
| <i>Salmonella enterica subsp. enterica serovar Typhimurium</i> ATCC 13311 Lab-Elite (1 Units) | 12 a 15 días hábiles | 0421-CRM |
| <i>Salmonella enterica subsp. enterica serovar Typhimurium</i> ATCC 13311 LIFO DISK (1 Units) | 12 a 15 días hábiles | 0421L |
| <i>Salmonella enterica subsp. enterica serovar Typhimurium</i> ATCC 14028 (2 Units) | 12 a 15 días hábiles | 0363P |
| <i>Salmonella enterica subsp. enterica serovar Typhimurium</i> ATCC 14028 (5 Units) | 12 a 15 días hábiles | 0363X |
| <i>Salmonella enterica subsp. enterica serovar Typhimurium</i> ATCC 14028 Epower (10 Units) | 12 a 15 días hábiles | 0363E4 |
| <i>Salmonella enterica subsp. enterica serovar Typhimurium</i> ATCC 14028 Epower CRM (10 Units) | 12 a 15 días hábiles | 0363E4-CRM |
| <i>Salmonella enterica subsp. enterica serovar Typhimurium</i> ATCC 14028 Epower CRM (10 Units) | 12 a 15 días hábiles | 0363E3-CRM |
| <i>Salmonella enterica subsp. enterica serovar Typhimurium</i> ATCC 14028 EZ-Accu Shot (5 Units) | 12 a 15 días hábiles | 0363A |
| <i>Salmonella enterica subsp. enterica serovar Typhimurium</i> ATCC 14028 EZ-CFU (Kit Units) | 12 a 15 días hábiles | 0363C |
| <i>Salmonella enterica subsp. enterica serovar Typhimurium</i> ATCC 14028 EZ-CFU One Step (Kit Units) | 12 a 15 días hábiles | 0363Z |
| <i>Salmonella enterica subsp. enterica serovar Typhimurium</i> ATCC 14028 EZ-PEC KIT (1 Units) | 12 a 15 días hábiles | 0363-PEC |
| <i>Salmonella enterica subsp. enterica serovar Typhimurium</i> ATCC 14028 KWIK-STIK (Class C) (6 Units) | 12 a 15 días hábiles | 0363K |
| <i>Salmonella enterica subsp. enterica serovar Typhimurium</i> ATCC 14028 Lab-Elite (1 Units) | 12 a 15 días hábiles | 0363-CRM |
| <i>Salmonella enterica subsp. enterica serovar Typhimurium</i> ATCC 14028 LIFO DISK (6 Units) | 12 a 15 días hábiles | 0363L |

Los precios NO incluyen IVA · Precios vigentes a partir del 01 de marzo de 2023 · Precios sujetos a cambio sin previo aviso

| DESCRIPCIÓN | TIEMPO DE ENTREGA | No. CAT. |
|---|----------------------|----------|
| Los precios NO incluyen IVA · Precios vigentes a partir del 01 de marzo de 2023 · Precios sujetos a cambio sin previo aviso | | |
| <i>Salmonella enterica subsp. enterica serovar Typhimurium</i> ATCC 25241 (2 Units) | 12 a 15 días hábiles | 0253P |
| <i>Salmonella enterica subsp. enterica serovar Typhimurium</i> ATCC 25241 (6 Units) | 6 a 7 Semanas | 0253K |
| <i>Salmonella enterica subsp. enterica serovar Typhimurium</i> ATCC 51812 KWIK-STIK (Class C) (2 Units) | 12 a 15 días hábiles | 0180P |
| <i>Salmonella enterica subsp. enterica serovar Typhimurium</i> NCTC 74 (2 Units) | 12 a 15 días hábiles | 0340P |
| <i>Salmonella enterica subsp. salamae serotype Tranaroa</i> NCTC 10252 (2 Units) | 12 a 15 días hábiles | 01087P |
| <i>Salmonella enterica subsp. salamae serotype Tranaroa</i> NCTC 10252 KWIK-STIK (6 Units) | 12 a 15 días hábiles | 01087K |
| <i>Salmonella enterica subsp. salamae serotype Tranaroa</i> NCTC 10252 LIFO DISK (6 Units) | 12 a 15 días hábiles | 01087L |
| <i>Serratia liquefaciens</i> ATCC 27592 LIFO DISK. (10 Units) | 12 a 15 días hábiles | 0838L |
| <i>Serratia marcescens</i> ATCC 13880 KWIK-STIK (1 Units) | 12 a 15 días hábiles | 0247P |
| <i>Serratia marcescens</i> ATCC 13880 KWIK-STIK (6 Units) | 12 a 15 días hábiles | 0247K |
| <i>Serratia marcescens</i> ATCC 13880 LIFO DISK (6 Units) | 12 a 15 días hábiles | 0247L |
| <i>Serratia marcescens</i> ATCC 14041 (2 Units) | 12 a 15 días hábiles | 0506P |
| <i>Serratia marcescens</i> ATCC 14041 LIFO DISK (6 Units) | 6 a 7 semanas | 0506L |
| <i>Serratia marcescens</i> ATCC 14756 KWIK-STIK (2 Units) | 12 a 15 días hábiles | 0806P |

| DESCRIPCIÓN | TIEMPO DE ENTREGA | No. CAT. |
|---|----------------------|----------|
| Los precios NO incluyen IVA · Precios vigentes a partir del 01 de marzo de 2023 · Precios sujetos a cambio sin previo aviso | | |
| <i>Serratia marcescens</i> ATCC 14756 KWIK-STIK Plus (5 Units) | 12 a 15 días hábiles | 0806X |
| <i>Serratia marcescens</i> ATCC 43862 (C) KWIK-STIK (2 Units) | 12 a 15 días hábiles | 0262P |
| <i>Serratia marcescens</i> ATCC 43862 KWIK-STIK (class C) (6 Units) | 12 a 15 días hábiles | 0262K |
| <i>Serratia marcescens</i> ATCC 43862 Lab Elite CRM (1 Units) | 12 a 15 días hábiles | 0262-CRM |
| <i>Serratia marcescens</i> ATCC 43862 LIFO DISK (6 Units) | 12 a 15 días hábiles | 0262L |
| <i>Serratia marcescens</i> ATCC 8100 KWIK-STIK (2 Units) | 12 a 15 días hábiles | 0354P |
| <i>Serratia marcescens</i> ATCC 8100 LIFO DISK (6 Units) | 12 a 15 días hábiles | 0354L |
| <i>Serratia marcescens</i> NCTC 9743 (6 Units) | 6 Semanas | 01146L |
| <i>Serratia marcescens</i> NCTC 9743 KWIK-STIK (2 Units) | 12 a 15 días hábiles | 01146P |
| <i>Shewanella haliotis</i> ATCC 49138 (KWIK-STIK) (2 Units) | 12 a 15 días hábiles | 0638P |
| <i>Shigella boydii</i> (2) ATCC 8700 KWIK-STIK (2 Units) | 12 a 15 días hábiles | 01209P |
| <i>Shigella boydii</i> (2) ATCC 8700 KWIK-STIK (6 Units) | 5 a 6 semanas | 01209K |
| <i>Shigella boydii</i> ATCC 9207 KWIK-STIK (2 Units) | 12 a 15 días hábiles | 0349P |
| <i>Shigella boydii</i> ATCC 9207 KWIK-STIK (6 Units) | 12 a 15 días hábiles | 0349K |
| <i>Shigella boydii</i> ATCC 9207 LIFO DISK (Class C) (6 Units) | 12 a 15 días hábiles | 0349L |

| DESCRIPCIÓN | TIEMPO DE ENTREGA | No. CAT. |
|---|----------------------|----------|
| Los precios NO incluyen IVA · Precios vigentes a partir del 01 de marzo de 2023 · Precios sujetos a cambio sin previo aviso | | |
| <i>Shigella flexneri</i> (2b) ATCC 12022 EZ-Accu Shot (1 Units) | 12 a 15 días hábiles | 0356A |
| <i>Shigella flexneri</i> (2b) ATCC 12022 Lab Elite CRM (1 Units) | 5 a 6 semanas | 0356-CRM |
| <i>Shigella flexneri</i> ATCC 12022 KWIK-STIK (2 Units) | 12 a 15 días hábiles | 0356P |
| <i>Shigella flexneri</i> ATCC 12022 KWIK-STIK (Class C) (6 Units) | 12 a 15 días hábiles | 0356K |
| <i>Shigella flexneri</i> ATCC 12022 LIFO DISK (Class C) (6 Units) | 12 a 15 días hábiles | 0356L |
| <i>Shigella flexneri</i> ATCC 9199 KWIK-STIK (2 Units) | 12 a 15 días hábiles | 0348P |
| <i>Shigella flexneri</i> ATCC 9199 KWIK-STIK (Class C) (6 Units) | 12 a 15 días hábiles | 0348K |
| <i>Shigella flexneri</i> ATCC 9199 LIFO DISK (Class C) (6 Units) | 12 a 15 días hábiles | 0348L |
| <i>Shigella sonnei</i> ATCC 25931 (6 Units) | 12 a 15 días hábiles | 0303K |
| <i>Shigella sonnei</i> ATCC 25931 KWIK-STIK (Class C) (2 Units) | 12 a 15 días hábiles | 0303P |
| <i>Shigella sonnei</i> ATCC 25931 LIFO DISK (6 Units) | 12 a 15 días hábiles | 0303L |
| <i>Shigella sonnei</i> ATCC 29930 KWIK-STIK (6 Units) | 12 a 15 días hábiles | 0350K |
| <i>Shigella sonnei</i> ATCC 29930 KWIK-STIK (Class C) (2 Units) | 12 a 15 días hábiles | 0350P |
| <i>Shigella sonnei</i> ATCC 29930 LIFO DISK (Class C) (6 Units) | 12 a 15 días hábiles | 0350L |
| <i>Shigella sonnei</i> ATCC 9290 KWIK-STIK (2 Units) | 12 a 15 días hábiles | 0446P |

| DESCRIPCIÓN | TIEMPO DE ENTREGA | No. CAT. |
|--|----------------------|----------|
| <i>Shigella sonnei</i> ATCC 9290 KWIK-STIK (6 Units) | 12 a 15 días hábiles | 0446K |
| <i>Shigella sonnei</i> ATCC 9290 LIFO DISK (6 Units) | 12 a 15 días hábiles | 0446L |
| <i>Shigella sonnei</i> NCTC 12984 KWIK-STIK (6 Units) | 12 a 15 días hábiles | 0705K |
| <i>Shigella sonnei</i> NCTC 12984 LIFO DISK (Class C) (6 Units) | 12 a 15 días hábiles | 0705L |
| <i>Sphingobacterium multivorum</i> ATCC 35656 KWIK-STIK (C) (2 Units) | 12 a 15 días hábiles | 0948P |
| <i>Sphingomonas paucimobilis</i> ATCC 29837 KWIK-STIK (2 Units) | 12 a 15 días hábiles | 0274P |
| <i>Sporidiobolus salmonicolor</i> ATCC MYA-4550 (6 Units) | 12 a 15 días hábiles | 01013K |
| <i>Sporidiobolus salmonicolor</i> ATCC MYA-4550 KWIK-STIK (2 Units) | 12 a 15 días hábiles | 01013P |
| <i>Staphylococcus aureus</i> ATCC BAA-1026 KWIK-STIK (2 Units) | 12 a 15 días hábiles | 0179P |
| <i>Staphylococcus aureus</i> ATCC BAA-1026 KWIK-STIK (D) (6 Units) | 12 a 15 días hábiles | 0179K |
| <i>Staphylococcus aureus</i> ATCC BAA-1026 LIFO DISK (6 Units) | 12 a 15 días hábiles | 0179L |
| <i>Staphylococcus aureus</i> ATCC BAA-1708 (6 Units) | 12 a 15 días hábiles | 01007K |
| <i>Staphylococcus aureus</i> ATCC BAA-1708 (6 Units) | 5 a 6 Semanas | 01007L |
| <i>Staphylococcus aureus</i> ATCC BAA-1708 KWIK-STIK (2 Units) | 12 a 15 días hábiles | 01007P |
| <i>Staphylococcus aureus</i> ATCC BAA-2312 KWIK-STIK (2 Units) | 12 a 15 días hábiles | 01122P |

Los precios NO incluyen IVA · Precios vigentes a partir del 01 de marzo de 2023 · Precios sujetos a cambio sin previo aviso



| DESCRIPCIÓN | TIEMPO DE ENTREGA | No. CAT. |
|---|----------------------|------------|
| Los precios NO incluyen IVA · Precios vigentes a partir del 01 de marzo de 2023 · Precios sujetos a cambio sin previo aviso | | |
| <i>Staphylococcus aureus</i> NCTC 12493 (2 Units) | 12 a 15 días hábiles | 01065P |
| <i>Staphylococcus aureus</i> NCTC 6571 KWIK-STIK (2 Units) | 12 a 15 días hábiles | 0831P |
| <i>Staphylococcus aureus subsp. aureus</i> ATCC 6538 High Titer (1 Units) | 12 a 15 días hábiles | 0485HT |
| <i>Staphylococcus aureus subsp. aureus</i> ATC 25923 (5 Units) | 12 a 15 días hábiles | 0360A |
| <i>Staphylococcus aureus subsp. aureus</i> ATCC 11632 (6 Units) | 8 Semanas | 0462K |
| <i>Staphylococcus aureus subsp. aureus</i> ATCC 11632 KWIK-STIK (2 Units) | 12 a 15 días hábiles | 0462P |
| <i>Staphylococcus aureus subsp. aureus</i> ATCC 11632 LIFO DISK (6 Units) | 5 a 6 Semanas | 0462L |
| <i>Staphylococcus aureus subsp. aureus</i> ATCC 12600 (2 Units) | 12 a 15 días hábiles | 0173P |
| <i>Staphylococcus aureus subsp. aureus</i> ATCC 12600 LIFO DISK (1 Units) | 12 a 15 días hábiles | 0173L |
| <i>Staphylococcus aureus subsp. aureus</i> ATCC 25923 (A) KWIK-STIK (2 Units) | 12 a 15 días hábiles | 0360P |
| <i>Staphylococcus aureus subsp. aureus</i> ATCC 25923 Epower (10 Units) | 12 a 15 días hábiles | 0360E3 |
| <i>Staphylococcus aureus subsp. aureus</i> ATCC 25923 Epower (10 Units) | 12 a 15 días hábiles | 0360E4 |
| <i>Staphylococcus aureus subsp. aureus</i> ATCC 25923 Epower CRM (1 Units) | 12 a 15 días hábiles | 0360E3-CRM |
| <i>Staphylococcus aureus subsp. aureus</i> ATCC 25923 Epower CRM (10 Units) | 12 a 15 días hábiles | 0360E4-CRM |
| <i>Staphylococcus aureus subsp. aureus</i> ATCC 25923 EZ-CFU (1 Units) | 12 a 15 días hábiles | 0360C |

| DESCRIPCIÓN | TIEMPO DE ENTREGA | No. CAT. |
|---|----------------------|----------|
| Los precios NO incluyen IVA · Precios vigentes a partir del 01 de marzo de 2023 · Precios sujetos a cambio sin previo aviso | | |
| <i>Staphylococcus aureus subsp. aureus</i> ATCC 25923 EZ-CFU One Step (1 Units) | 12 a 15 días hábiles | 0360Z |
| <i>Staphylococcus aureus subsp. aureus</i> ATCC 25923 EZ-PEC (1 Units) | 12 a 15 días hábiles | 0360-PEC |
| <i>Staphylococcus aureus subsp. aureus</i> ATCC 25923 KWIK-STIK (6 Units) | 12 a 15 días hábiles | 0360K |
| <i>Staphylococcus aureus subsp. aureus</i> ATCC 25923 KWIK-STIK Plus (5 Units) | 12 a 15 días hábiles | 0360X |
| <i>Staphylococcus aureus subsp. aureus</i> ATCC 25923 Lab Elite (1 Units) | 12 a 15 días hábiles | 0360-CRM |
| <i>Staphylococcus aureus subsp. aureus</i> ATCC 25923 LIFO DISK (A) (6 Units) | 12 a 15 días hábiles | 0360L |
| <i>Staphylococcus aureus subsp. aureus</i> ATCC 29213 KWIK-STIK (2 Units) | 12 a 15 días hábiles | 0365P |
| <i>Staphylococcus aureus subsp. aureus</i> ATCC 29213 KWIK-STIK (Class A) (6 Units) | 12 a 15 días hábiles | 0365K |
| <i>Staphylococcus aureus subsp. aureus</i> ATCC 29213 LIFO DISK (Class A) (6 Units) | 12 a 15 días hábiles | 0365L |
| <i>Staphylococcus aureus subsp. aureus</i> ATCC 29737 (5 Units) | 12 a 15 días hábiles | 0906X |
| <i>Staphylococcus aureus subsp. aureus</i> ATCC 29737 KWIK-STIK (2 Units) | 12 a 15 días hábiles | 0906P |
| <i>Staphylococcus aureus subsp. aureus</i> ATCC 29737 KWIK-STIK (6 Units) | 5 a 6 Semanas | 0906K |
| <i>Staphylococcus aureus subsp. aureus</i> ATCC 29737 LIFO DISK (6 Units) | 12 a 15 días hábiles | 0906L |
| <i>Staphylococcus aureus subsp. aureus</i> ATCC 33591 KWIK-STIK (2 Units) | 12 a 15 días hábiles | 0496P |
| <i>Staphylococcus aureus subsp. aureus</i> ATCC 33591 KWIK-STIK (6 Units) | 12 a 15 días hábiles | 0496K |

| DESCRIPCIÓN | TIEMPO DE ENTREGA | No. CAT. |
|---|----------------------|------------|
| Los precios NO incluyen IVA · Precios vigentes a partir del 01 de marzo de 2023 · Precios sujetos a cambio sin previo aviso | | |
| <i>Staphylococcus aureus subsp. aureus</i> ATCC 33591 LIFO DISK (6 Units) | 12 a 15 días hábiles | 0496L |
| <i>Staphylococcus aureus subsp. aureus</i> ATCC 33592 (2 Units) | 12 a 15 días hábiles | 0889P |
| <i>Staphylococcus aureus subsp. aureus</i> ATCC 33592 (6 Units) | 6 a 7 Semanas | 0889K |
| <i>Staphylococcus aureus subsp. aureus</i> ATCC 33862 (6 Units) | 4 a 5 semanas | 0352L |
| <i>Staphylococcus aureus subsp. aureus</i> ATCC 33862 (6 Units) | 6 a 7 Semanas | 0352K |
| <i>Staphylococcus aureus subsp. aureus</i> ATCC 33862 KWIK-STIK (2 Units) | 12 a 15 días hábiles | 0352P |
| <i>Staphylococcus aureus subsp. aureus</i> ATCC 43300 (6 Units) | 12 a 15 días hábiles | 0852L |
| <i>Staphylococcus aureus subsp. aureus</i> ATCC 43300 KWIK-STIK (2 Units) | 12 a 15 días hábiles | 0852P |
| <i>Staphylococcus aureus subsp. aureus</i> ATCC 43300 KWIK-STIK Plus (5 Units) | 12 a 15 días hábiles | 0852X |
| <i>Staphylococcus aureus subsp. aureus</i> ATCC 51153 KWIK-STIK (2 Units) | 12 a 15 días hábiles | 0832P |
| <i>Staphylococcus aureus subsp. aureus</i> ATCC 51740 KWIK-STIK (D) (2 Units) | 12 a 15 días hábiles | 0159P |
| <i>Staphylococcus aureus subsp. aureus</i> ATCC 6538 (6 Units) | 12 a 15 días hábiles | 0485L |
| <i>Staphylococcus aureus subsp. aureus</i> ATCC 6538 Epower (10 Units) | 12 a 15 días hábiles | 0485E3 |
| <i>Staphylococcus aureus subsp. aureus</i> ATCC 6538 Epower (10 Units) | 12 a 15 días hábiles | 0485E7 |
| <i>Staphylococcus aureus subsp. aureus</i> ATCC 6538 Epower (10 Units) | 12 a 15 días hábiles | 0485E7-CRM |

| DESCRIPCIÓN | TIEMPO DE ENTREGA | No. CAT. |
|--|----------------------|------------|
| <i>Staphylococcus aureus subsp. aureus</i> ATCC 6538 Epower CRM (10 Units) | 12 a 15 días hábiles | 0485E3-CRM |
| <i>Staphylococcus aureus subsp. aureus</i> ATCC 6538 EZ-Accu Shot (5 Units) | 12 a 15 días hábiles | 0485A |
| <i>Staphylococcus aureus subsp. aureus</i> ATCC 6538 EZ-CFU (kit Units) | 12 a 15 días hábiles | 0485C |
| <i>Staphylococcus aureus subsp. aureus</i> ATCC 6538 EZ-CFU One Step (Kit Units) | 12 a 15 días hábiles | 0485Z |
| <i>Staphylococcus aureus subsp. aureus</i> ATCC 6538 EZ-PEC (1 Units) | 12 a 15 días hábiles | 0485-PEC |
| <i>Staphylococcus aureus subsp. aureus</i> ATCC 6538 KWIK-STIK (2 Units) | 12 a 15 días hábiles | 0485P |
| <i>Staphylococcus aureus subsp. aureus</i> ATCC 6538 KWIK-STIK (6 Units) | 12 a 15 días hábiles | 0485K |
| <i>Staphylococcus aureus subsp. aureus</i> ATCC 6538 KWIK-STIK Plus (5 Units) | 12 a 15 días hábiles | 0485X |
| <i>Staphylococcus aureus subsp. aureus</i> ATCC 6538 Lab Elite CRM (1 Units) | 12 a 15 días hábiles | 0485-CRM |
| <i>Staphylococcus aureus subsp. aureus</i> ATCC 6538P (1 Units) | 12 a 15 días hábiles | 0827-CRM |
| <i>Staphylococcus aureus subsp. aureus</i> ATCC 6538P Epower (1 Units) | 12 a 15 días hábiles | 0827E3 |
| <i>Staphylococcus aureus subsp. aureus</i> ATCC 6538P EZ-Accu Shot (5 Units) | 12 a 15 días hábiles | 0827A |
| <i>Staphylococcus aureus subsp. aureus</i> ATCC 6538P EZ-CFU (Kit Units) | 12 a 15 días hábiles | 0827C |
| <i>Staphylococcus aureus subsp. aureus</i> ATCC 6538P EZ-CFU One Step (1 kit Units) | 12 a 15 días hábiles | 0827Z |
| <i>Staphylococcus aureus subsp. aureus</i> ATCC 6538P KWIK-STIK (2 Units) | 12 a 15 días hábiles | 0827P |

Los precios NO incluyen IVA · Precios vigentes a partir del 01 de marzo de 2023 · Precios sujetos a cambio sin previo aviso



| DESCRIPCIÓN | TIEMPO DE ENTREGA | No. CAT. |
|---|----------------------|----------|
| Los precios NO incluyen IVA · Precios vigentes a partir del 01 de marzo de 2023 · Precios sujetos a cambio sin previo aviso | | |
| <i>Staphylococcus aureus subsp. aureus</i> ATCC 6538P KWIK-STIK (6 Units) | 12 a 15 días hábiles | 0827K |
| <i>Staphylococcus aureus subsp. aureus</i> ATCC 6538P KWIK-STIK Plus (5 Units) | 12 a 15 días hábiles | 0827X |
| <i>Staphylococcus aureus subsp. aureus</i> ATCC 6538P LIFO DISK (C) (6 Units) | 12 a 15 días hábiles | 0827L |
| <i>Staphylococcus aureus subsp. aureus</i> ATCC 700698 KWIK-STIK (2 Units) | 12 a 15 días hábiles | 01022P |
| <i>Staphylococcus aureus subsp. aureus</i> ATCC 700699 (MRSA Live Culture Positive Control) (2 Units) | 12 a 15 días hábiles | 0158MRSA |
| <i>Staphylococcus aureus subsp. aureus</i> ATCC 700699 Epower (1 Units) | 5 a 6 Semanas | 0158E4 |
| <i>Staphylococcus aureus subsp. aureus</i> ATCC 700699 KWIK-STIK (2 Units) | 12 a 15 días hábiles | 0158P |
| <i>Staphylococcus aureus subsp. aureus</i> ATCC 9144 (2 Units) | 12 a 14 Semanas | 0113P |
| <i>Staphylococcus aureus subsp. aureus</i> ATCC 9144 LIFO DISK (Class D) (6 Units) | 12 a 15 días hábiles | 0113L |
| <i>Staphylococcus aureus subsp. aureus</i> ATCC BAA-44 KWIK-STIK (2 Units) | 12 a 15 días hábiles | 01055P |
| <i>Staphylococcus aureus subsp. aureus</i> ATCC BAA-44 LIFO DISK (6 Units) | 5 a 6 Semanas | 01055L |
| <i>Staphylococcus aureus subsp. aureus</i> ATCC BAA-976 KWIK-STIK (6 Units) | 12 a 15 días hábiles | 0146K |
| <i>Staphylococcus aureus subsp. aureus</i> ATCC BAA-976 KWIK-STIK 2 Pack (2 Units) | 12 a 15 días hábiles | 0146P |
| <i>Staphylococcus aureus subsp. aureus</i> ATCC BAA-976 LIFO DISK (6 Units) | 12 a 15 días hábiles | 0146L |
| <i>Staphylococcus aureus subsp. aureus</i> ATCC BAA-977 KWIK-STIK (2 Units) | 12 a 15 días hábiles | 0147P |

| DESCRIPCIÓN | TIEMPO DE ENTREGA | No. CAT. |
|---|----------------------|------------|
| Los precios NO incluyen IVA · Precios vigentes a partir del 01 de marzo de 2023 · Precios sujetos a cambio sin previo aviso | | |
| <i>Staphylococcus aureus subsp. aureus</i> ATCC BAA-977 KWIK-STIK (6 Units) | 12 a 15 días hábiles | 0147K |
| <i>Staphylococcus aureus subsp. aureus</i> ATCC BAA-977 LIFO DISK (6 Units) | 12 a 15 días hábiles | 0147L |
| <i>Staphylococcus capitis</i> ATCC 146 KWIK-STIK (2 Units) | 6 a 7 semanas | 0533P |
| <i>Staphylococcus capitis subsp. capitis</i> ATCC 35661 KWIK-STIK (2 Units) | 12 a 15 días hábiles | 0963P |
| <i>Staphylococcus epidermidis</i> ATCC 12228 (MSSE Live Culture Positive Control) (1 Units) | 12 a 15 días hábiles | 0371MSSE |
| <i>Staphylococcus epidermidis</i> ATCC 12228 Epower (1 Units) | 5 semanas | 0371E4 |
| <i>Staphylococcus epidermidis</i> ATCC 12228 Epower (10 Units) | 12 a 15 días hábiles | 0371E8 |
| <i>Staphylococcus epidermidis</i> ATCC 12228 Epower (10 Units) | 12 a 15 días hábiles | 0371E3 |
| <i>Staphylococcus epidermidis</i> ATCC 12228 Epower CRM (10 Units) | 5 a 6 Semanas | 0371E3-CRM |
| <i>Staphylococcus epidermidis</i> ATCC 12228 EZ-Accu Shot (5 Units) | 12 a 15 días hábiles | 0371A |
| <i>Staphylococcus epidermidis</i> ATCC 12228 EZ-CFU (20 Units) | 12 a 15 días hábiles | 0371C |
| <i>Staphylococcus epidermidis</i> ATCC 12228 EZ-CFU One Step (Kit Units) | 12 a 15 días hábiles | 0371Z |
| <i>Staphylococcus epidermidis</i> ATCC 12228 KWIK-STIK (6 Units) | 12 a 15 días hábiles | 0371K |
| <i>Staphylococcus epidermidis</i> ATCC 12228 KWIK-STIK (Class B) (2 Units) | 12 a 15 días hábiles | 0371P |
| <i>Staphylococcus epidermidis</i> ATCC 12228 KWIK-STIK Plus (5 Units) | 12 a 15 días hábiles | 0371X |

| DESCRIPCIÓN | TIEMPO DE ENTREGA | No. CAT. |
|---|----------------------|----------|
| Los precios NO incluyen IVA · Precios vigentes a partir del 01 de marzo de 2023 · Precios sujetos a cambio sin previo aviso | | |
| <i>Staphylococcus epidermidis</i> ATCC 12228 Lab Elite (1 Units) | 12 a 15 días hábiles | 0371-CRM |
| <i>Staphylococcus epidermidis</i> ATCC 12228 LIFO DISK (B) (6 Units) | 12 a 15 días hábiles | 0371L |
| <i>Staphylococcus epidermidis</i> ATCC 14990 KWIK-STIK (2 Units) | 12 a 15 días hábiles | 0412P |
| <i>Staphylococcus epidermidis</i> ATCC 14990 LIFO DISK (6 Units) | 12 a 15 días hábiles | 0412L |
| <i>Staphylococcus epidermidis</i> ATCC 3598 KWIK-STIK (2 Units) | 12 a 15 días hábiles | 01189P |
| <i>Staphylococcus epidermidis</i> ATCC 49134 KWIK-STIK (2 Units) | 12 a 15 días hábiles | 0628P |
| <i>Staphylococcus epidermidis</i> ATCC 49461 KWIK-STIK (2 Units) | 12 a 15 días hábiles | 0976P |
| <i>Staphylococcus epidermidis</i> ATCC 51625 KWIK-STIK (2 Units) | 12 a 15 días hábiles | 01068P |
| <i>Staphylococcus epidermidis</i> ATCC 51625 KWIK-STIK (6 Units) | 5 a 6 Semanas | 01068K |
| <i>Staphylococcus haemolyticus</i> ATCC 29970 KWIK-STIK 2PK (C) (2 Units) | 12 a 15 días hábiles | 0246P |
| <i>Staphylococcus lentus</i> ATCC 700403 (KWIK-STIK) (2 Units) | 12 a 15 días hábiles | 0739P |
| <i>Staphylococcus pseudintermedius</i> ATCC 49444 (C) KWIK-STIK (2 Units) | 12 a 15 días hábiles | 0907P |
| <i>Staphylococcus pseudintermedius</i> ATCC 49444 KWIK-STIK (6 Units) | 12 a 15 días hábiles | 0907K |
| <i>Staphylococcus pseudintermedius</i> ATCC 49444 LIFO DISK (1 Units) | 12 a 15 días hábiles | 0907L |
| <i>Staphylococcus saprophyticus</i> ATCC 15305 KWIK-STIK (2 Units) | 12 a 15 días hábiles | 0494P |

| DESCRIPCIÓN | TIEMPO DE ENTREGA | No. CAT. |
|---|----------------------|----------|
| Los precios NO incluyen IVA · Precios vigentes a partir del 01 de marzo de 2023 · Precios sujetos a cambio sin previo aviso | | |
| <i>Staphylococcus saprophyticus</i> ATCC 15305 LIFO DISK (6 Units) | 12 a 15 días hábiles | 0494L |
| <i>Staphylococcus saprophyticus</i> ATCC 35552 LIFO DISK (D) (6 Units) | 12 a 15 días hábiles | 01035L |
| <i>Staphylococcus saprophyticus</i> ATCC 49453 KWIK-STIK (2 Units) | 12 a 15 días hábiles | 0945P |
| <i>Staphylococcus saprophyticus</i> ATCC 49453 LIFO DISK (D) (6 Units) | 8 semanas | 0945L |
| <i>Staphylococcus saprophyticus</i> ATCC 49907 KWIK-STIK (D) (2 Units) | 12 a 15 días hábiles | 0881P |
| <i>Staphylococcus saprophyticus</i> ATCC BAA-750 (6 Units) | 12 a 15 días hábiles | 0134L |
| <i>Staphylococcus saprophyticus</i> ATCC BAA-750 KWIK-STIK (2 Units) | 12 a 15 días hábiles | 0134P |
| <i>Staphylococcus saprophyticus</i> ATCC BAA-750 KWIK-STIK (6 Units) | 12 a 15 días hábiles | 0134K |
| <i>Staphylococcus saprophyticus</i> ATCC BAA-750 KWIK-STIK Plus (5 Units) | 12 a 15 días hábiles | 0134X |
| <i>Staphylococcus sciuri subsp. sciuri</i> 29061 (6 Units) | 12 a 15 días hábiles | 0764K |
| <i>Staphylococcus sciuri subsp. sciuri</i> ATCC 29061 KWIK-STIK (D) (2 Units) | 12 a 15 días hábiles | 0764P |
| <i>Staphylococcus warneri</i> ATCC 49454 KWIK-STIK (2 Units) | 12 a 15 días hábiles | 0946P |
| <i>Staphylococcus xylosus</i> ATCC 29971 KWIK-STIK (2 Units) | 12 a 15 días hábiles | 0605P |
| <i>Staphylococcus xylosus</i> ATCC 700404 KWIK-STIK (6 Units) | 12 a 15 días hábiles | 0741K |
| <i>Staphylococcus xylosus</i> ATCC 700404 KWIK-STIK (D) (2 Units) | 12 a 15 días hábiles | 0741P |



| DESCRIPCIÓN | TIEMPO DE ENTREGA | No. CAT. |
|---|----------------------|----------|
| Los precios NO incluyen IVA · Precios vigentes a partir del 01 de marzo de 2023 · Precios sujetos a cambio sin previo aviso | | |
| <i>Stenotrophomonas maltophilia</i> ATCC 13636 KWIK-STIK (2 Units) | 12 a 15 días hábiles | 01020P |
| <i>Stenotrophomonas maltophilia</i> ATCC 13636 LIFO DISK (C) (6 Units) | 12 a 15 días hábiles | 01020L |
| <i>Stenotrophomonas maltophilia</i> ATCC 13637 KWIK-STIK (2 Units) | 12 a 15 días hábiles | 0369P |
| <i>Stenotrophomonas maltophilia</i> ATCC 13637 KWIK-STIK Plus (5 Units) | 12 a 15 días hábiles | 0369X |
| <i>Stenotrophomonas maltophilia</i> ATCC 17666 KWIK-STIK (2 Units) | 12 a 15 días hábiles | 0759P |
| <i>Stenotrophomonas maltophilia</i> ATCC 17666 KWIK-STIK (6 Units) | 12 a 15 días hábiles | 0759K |
| <i>Stenotrophomonas maltophilia</i> ATCC 17666 KWIK-STIK Plus (5 Units) | 6 Semanas | 0759X |
| <i>Stenotrophomonas maltophilia</i> ATCC 17666 LIFO DISK (6 Units) | 12 a 15 días hábiles | 0759L |
| <i>Stenotrophomonas maltophilia</i> ATCC 51331 KWIK-STIK (2 Units) | 12 a 15 días hábiles | 0742P |
| <i>Streptococcus agalactiae</i> ATCC 12386 KWIK-STIK (2 Units) | 12 a 15 días hábiles | 0439P |
| <i>Streptococcus agalactiae</i> ATCC 12386 KWIK-STIK (6 Units) | 12 a 15 días hábiles | 0439K |
| <i>Streptococcus agalactiae</i> ATCC 12386 LIFO DISK (6 Units) | 12 a 15 días hábiles | 0439L |
| <i>Streptococcus agalactiae</i> ATCC 12403 LIFO DISK (6 Units) | 12 a 15 días hábiles | 0104L |
| <i>Streptococcus agalactiae</i> ATCC 13813 KWIK-STIK (2 Units) | 12 a 15 días hábiles | 0370P |

| DESCRIPCIÓN | TIEMPO DE ENTREGA | No. CAT. |
|---|----------------------|----------|
| Los precios NO incluyen IVA · Precios vigentes a partir del 01 de marzo de 2023 · Precios sujetos a cambio sin previo aviso | | |
| <i>Streptococcus agalactiae</i> ATCC 13813 KWIK-STIK Plus (5 Units) | 12 a 15 días hábiles | 0370X |
| <i>Streptococcus agalactiae</i> ATCC 13813 LIFO DISK (6 Units) | 12 a 15 días hábiles | 0370L |
| <i>Streptococcus agalactiae</i> ATCC 27956 KWIK-STIK (2 Units) | 12 a 15 días hábiles | 0436P |
| <i>Streptococcus agalactiae</i> ATCC 27956 LIFO DISK (6 Units) | 12 a 15 días hábiles | 0436L |
| <i>Streptococcus agalactiae</i> NCTC 8017 KWIK-STIK (2 Units) | 12 a 15 días hábiles | 0480P |
| <i>Streptococcus agalactiae</i> NCTC 9993 KWIK-STIK (2 Units) | 12 a 15 días hábiles | 0710P |
| <i>Streptococcus bovis</i> ATCC 33317 KWIK-STIK (2 Units) | 12 a 15 días hábiles | 0463P |
| <i>Streptococcus dysgalactiae subsp. equisimilis</i> ATCC 12388 KWIK-STIK (C) (2 Units) | 12 a 15 días hábiles | 0603P |
| <i>Streptococcus dysgalactiae subsp. equisimilis</i> ATCC 12394 (2 Units) | 12 a 15 días hábiles | 0602P |
| <i>Streptococcus equi</i> ssp. <i>equi</i> ATCC 9528 KWIK-STIK (Class C) (2 Units) | 12 a 15 días hábiles | 0656P |
| <i>Streptococcus equi subsp. zooepidemicus</i> ATCC 43079 (5 Units) | 12 a 15 días hábiles | 0101X |
| <i>Streptococcus equi subsp. zooepidemicus</i> ATCC 43079 KWIK-STIK (2 Units) | 12 a 15 días hábiles | 0101P |
| <i>Streptococcus equi subsp. zooepidemicus</i> ATCC 43079 KWIK-STIK (6 Units) | 12 a 15 días hábiles | 0101K |
| <i>Streptococcus equi subsp. zooepidemicus</i> ATCC 43079 LIFO DISK (6 Units) | 12 a 15 días hábiles | 0101L |
| <i>Streptococcus equi subsp. zooepidemicus</i> ATCC 700400 KWIK-STIK (Class C) (2 Units) | 12 a 15 días hábiles | 0743P |



| DESCRIPCIÓN | TIEMPO DE ENTREGA | No. CAT. |
|---|----------------------|----------|
| Los precios NO incluyen IVA · Precios vigentes a partir del 01 de marzo de 2023 · Precios sujetos a cambio sin previo aviso | | |
| <i>Streptococcus gallolyticus</i> ATCC 9809 KWIK-STIK (2 Units) | 12 a 15 días hábiles | 0391P |
| <i>Streptococcus mitis</i> NCIMB 13770 KWIK-STIK (2 Units) | 12 a 15 días hábiles | 0383P |
| <i>Streptococcus mitis</i> NCIMB 13770 KWIK-STIK (6 Units) | 12 a 15 días hábiles | 0383K |
| <i>Streptococcus mutans</i> ATCC 25175 KWIK-STIK (2 Units) | 12 a 15 días hábiles | 0266P |
| <i>Streptococcus mutans</i> ATCC 25175 KWIK-STIK (6 Units) | 12 a 15 días hábiles | 0266K |
| <i>Streptococcus mutans</i> ATCC 25175 LIFO DISK (6 Units) | 12 a 15 días hábiles | 0266L |
| <i>Streptococcus mutans</i> ATCC 35668 KWIK-STIK (2 Units) | 12 a 15 días hábiles | 0969P |
| <i>Streptococcus mutans</i> ATCC 35668 KWIK-STIK (6 Units) | 5 semanas | 0969K |
| <i>Streptococcus oralis</i> Formerly <i>Streptococcus mitis</i> ATCC 6249 KWIK-STIK (C) (2 Units) | 12 a 15 días hábiles | 0423P |
| <i>Streptococcus pneumoniae</i> ATCC 10015 KWIK-STIK (1 Units) | 12 a 15 días hábiles | 0865P |
| <i>Streptococcus pneumoniae</i> ATCC 10015 KWIK-STIK (6 Units) | 12 a 15 días hábiles | 0865K |
| <i>Streptococcus pneumoniae</i> ATCC 10015 LIFO DISK (6 Units) | 6 a 7 semanas | 0865L |
| <i>Streptococcus pneumoniae</i> ATCC 27336 KWIK-STIK (2 Units) | 12 a 15 días hábiles | 0435P |
| <i>Streptococcus pneumoniae</i> ATCC 49136 KWIK-STIK (Class C) (2 Units) | 12 a 15 días hábiles | 0632P |
| <i>Streptococcus pneumoniae</i> ATCC 49136 LIFO DISK (6 Units) | 12 a 15 días hábiles | 0632L |



| DESCRIPCIÓN | TIEMPO DE ENTREGA | No. CAT. |
|--|----------------------|----------|
| <i>Streptococcus pneumoniae</i> ATCC 49619 (2 Units) | 12 a 15 días hábiles | 0947P |
| <i>Streptococcus pneumoniae</i> ATCC 49619 KWIK-STIK (5 Units) | 12 a 15 días hábiles | 0947X |
| <i>Streptococcus pneumoniae</i> ATCC 49619 KWIK-STIK (6 Units) | 12 a 15 días hábiles | 0947K |
| <i>Streptococcus pneumoniae</i> ATCC 49619 Lab Elite CRM (1 Units) | 12 a 15 días hábiles | 0947-CRM |
| <i>Streptococcus pneumoniae</i> ATCC 49619 LIFO DISK (Class B) (6 Units) | 12 a 15 días hábiles | 0947L |
| <i>Streptococcus pneumoniae</i> ATCC 6301 KWIK-STIK (C) (2 Units) | 12 a 15 días hábiles | 0763P |
| <i>Streptococcus pneumoniae</i> ATCC 6303 (1 Units) | 12 a 15 días hábiles | 0380P |
| <i>Streptococcus pneumoniae</i> ATCC 6303 KWIK-STIK (6 Units) | 12 a 15 días hábiles | 0380K |
| <i>Streptococcus pneumoniae</i> ATCC 6305 KWIK-STIK (6 Units) | 12 a 15 días hábiles | 0447K |
| <i>Streptococcus pneumoniae</i> ATCC 6305 KWIK-STIK (Class C) (2 Units) | 12 a 15 días hábiles | 0447P |
| <i>Streptococcus pneumoniae</i> ATCC 6305 LIFO DISK (6 Units) | 12 a 15 días hábiles | 0447L |
| <i>Streptococcus pneumoniae</i> ATCC 700677 KWIK-STIK (Class C) (2 Units) | 12 a 15 días hábiles | 0267P |
| <i>Streptococcus pyogenes</i> (Group A) ATCC 19615 KWIK-STIK (B) (2 Units) | 12 a 15 días hábiles | 0385P |
| <i>Streptococcus pyogenes</i> ATCC 12344 KWIK-STIK (C) (2 Units) | 12 a 15 días hábiles | 0508P |
| <i>Streptococcus pyogenes</i> ATCC 12384 KWIK-STIK (2 Units) | 12 a 15 días hábiles | 0979P |

Los precios NO incluyen IVA · Precios vigentes a partir del 01 de marzo de 2023 · Precios sujetos a cambio sin previo aviso

| DESCRIPCIÓN | TIEMPO DE ENTREGA | No. CAT. |
|---|----------------------|----------|
| Los precios NO incluyen IVA · Precios vigentes a partir del 01 de marzo de 2023 · Precios sujetos a cambio sin previo aviso | | |
| <i>Streptococcus pyogenes</i> ATCC 12384 KWIK-STIK (6 Units) | 12 a 15 días hábiles | 0979K |
| <i>Streptococcus pyogenes</i> ATCC 19615 EZ-CFU (Kit Units) | 12 a 15 días hábiles | 0385C |
| <i>Streptococcus pyogenes</i> ATCC 19615 EZ-CFU One Step (kit Units) | 12 a 15 días hábiles | 0385Z |
| <i>Streptococcus pyogenes</i> ATCC 19615 KWIK-STIK (6 Units) | 12 a 15 días hábiles | 0385K |
| <i>Streptococcus pyogenes</i> ATCC 19615 KWIK-STIK Plus (5 Units) | 12 a 15 días hábiles | 0385X |
| <i>Streptococcus pyogenes</i> ATCC 19615 Lab Elite (1 Units) | 12 a 15 días hábiles | 0385-CRM |
| <i>Streptococcus pyogenes</i> ATCC 19615 LIFO DISK (6 Units) | 12 a 15 días hábiles | 0385L |
| <i>Streptococcus pyogenes</i> ATCC 49399 KWIK-STIK (2 Units) | 12 a 15 días hábiles | 0994P |
| <i>Streptococcus salivarius</i> ATCC 13419 KWIK-STIK (2 Units) | 12 a 15 días hábiles | 0237P |
| <i>Streptococcus salivarius subsp. thermophilus</i> ATCC 19258 (6 Units) | 12 a 15 días hábiles | 0136K |
| <i>Streptococcus salivarius subsp. thermophilus</i> ATCC 19258 (6 Units) | 12 a 15 días hábiles | 0136L |
| <i>Streptococcus salivarius subsp. thermophilus</i> ATCC 19258 KWIK-STIK (Class C) (2 Units) | 12 a 15 días hábiles | 0136P |
| <i>Streptococcus sanguinis</i> ATCC 10556 KWIK-STIK (2 Units) | 12 a 15 días hábiles | 0858P |
| <i>Streptococcus sanguinis</i> ATCC 10556 LIFO DISK (6 Units) | 12 a 15 días hábiles | 0858L |
| <i>Streptococcus species</i> ATCC 12392 KWIK-STIK (2 Units) | 12 a 15 días hábiles | 0978P |

| DESCRIPCIÓN | TIEMPO DE ENTREGA | No. CAT. |
|---|----------------------|----------|
| Los precios NO incluyen IVA · Precios vigentes a partir del 01 de marzo de 2023 · Precios sujetos a cambio sin previo aviso | | |
| <i>Streptococcus uberis</i> ATCC 700407 KWIK-STIK (D) (2 Units) | 12 a 15 días hábiles | 0744P |
| <i>Streptococcus uberis</i> ATCC 700407 LIFO DISK (6 Units) | 12 a 15 días hábiles | 0744L |
| <i>Streptomyces griseus subsp. griseus</i> ATCC 10137 KWIK-STIK (2 Units) | 12 a 15 días hábiles | 0859P |
| <i>Streptomyces griseus subsp. griseus</i> ATCC 10137 KWIK-STIK (6 Units) | 12 a 15 días hábiles | 0859K |
| <i>Streptomyces griseus subsp. griseus</i> ATCC 10137 LIFO DISK (6 Units) | 5 a 6 semanas | 0859L |
| <i>Talaromyces pinophilus</i> ATCC 11797 (KWIK-STIK) (2 Units) | 12 a 15 días hábiles | 01238P |
| <i>Talaromyces pinophilus</i> ATCC 11797 LIFO DISK (6 Units) | 12 a 15 días hábiles | 01238L |
| <i>Thermoanaerobacterium thermosaccharolyticum</i> ATCC 7956 KWIK-STIK (2 Units) | 12 a 15 días hábiles | 0728P |
| <i>Thermoanaerobacterium thermosaccharolyticum</i> ATCC 7956 KWIK-STIK (6 Units) | 12 a 15 días hábiles | 0728K |
| <i>Thermoanaerobacterium thermosaccharolyticum</i> ATCC 7956 LIFO DISK (6 Units) | 12 a 15 días hábiles | 0728L |
| <i>Trichophyton interdigitale</i> ATCC 9533 EZ-Accu Shot (5 Units) | 12 a 15 días hábiles | 0442A |
| <i>Trichophyton interdigitale</i> ATCC 9533 KWIK-STIK (2 Units) | 12 a 15 días hábiles | 0442P |
| <i>Trichophyton interdigitale</i> ATCC 9533 LIFO DISK (6 Units) | 12 a 15 días hábiles | 0442L |
| <i>Trichophyton rubrum</i> ATCC 28188 KWIK-STIK (6 Units) | 12 a 15 días hábiles | 0444K |
| <i>Trichophyton rubrum</i> ATCC 28188 KWIK-STIK (E) (2 Units) | 12 a 15 días hábiles | 0444P |

| DESCRIPCIÓN | TIEMPO DE ENTREGA | No. CAT. |
|---|----------------------|----------|
| Los precios NO incluyen IVA · Precios vigentes a partir del 01 de marzo de 2023 · Precios sujetos a cambio sin previo aviso | | |
| <i>Trichophyton tonsurans</i> ATCC 28942 KWIK-STIK (2 Units) | 12 a 15 días hábiles | 0891P |
| <i>Trichophyton tonsurans</i> ATCC 28942 LIFO DISK (6 Units) | 12 a 15 días hábiles | 0891L |
| <i>Trichosporon dermatis</i> ATCC 204094 KWIK-STIK (2 Units) | 12 a 15 días hábiles | 0778P |
| <i>Trueperella pyogenes</i> ATCC 19411 KWIK-STIK (2 Units) | 12 a 15 días hábiles | 0660P |
| <i>Trueperella pyogenes</i> ATCC 19411 KWIK-STIK (6 Units) | 6 a 7 semanas | 0660K |
| <i>Trueperella pyogenes</i> ATCC 19411 LIFO DISK (6 Units) | 12 a 15 días hábiles | 0660L |
| <i>Ureaplasma parvum</i> ATCC 27813 (6 Units) | 12 a 15 días hábiles | 0151L |
| <i>Veillonella parvula</i> ATCC 10790 (1 Units) | 12 a 15 días hábiles | 0867P |
| <i>Vibrio alginolyticus</i> ATCC 17749 KWIK-STIK (C) (2 Units) | 12 a 15 días hábiles | 0819P |
| <i>Vibrio alginolyticus</i> ATCC 17749 KWIK-STIK 6 Pack (6 Units) | 12 a 15 días hábiles | 0819K |
| <i>Vibrio alginolyticus</i> ATCC 17749 LIFO DISK (Class C) (6 Units) | 12 a 15 días hábiles | 0819L |
| <i>Vibrio furnissii</i> NCTC 11218 KWIK-STIK (2 Units) NCTC | 12 a 15 días hábiles | 0720P |
| <i>Vibrio parahaemolyticus</i> (02:k3) NCTC 10885 KWIK-STIK (2 Units) | 12 a 15 días hábiles | 01236P |
| <i>Vibrio parahaemolyticus</i> (02:k3) NCTC 10885 KWIK-STIK (6 Units) | 5 semanas | 01236K |
| <i>Vibrio parahaemolyticus</i> ATCC 17802 (D) KWIK-STIK (2 Units) | 12 a 15 días hábiles | 0818P |

| DESCRIPCIÓN | TIEMPO DE ENTREGA | No. CAT. |
|---|----------------------|----------|
| Los precios NO incluyen IVA · Precios vigentes a partir del 01 de marzo de 2023 · Precios sujetos a cambio sin previo aviso | | |
| <i>Vibrio parahaemolyticus</i> ATCC 17802 KWIK-STIK (6 Units) | 12 a 15 días hábiles | 0818K |
| <i>Vibrio parahaemolyticus</i> ATCC 17802 Lab Elite CRM (1 Units) | 12 a 15 días hábiles | 0818-CRM |
| <i>Vibrio parahaemolyticus</i> ATCC 17802 LIFO DISK (6 Units) | 12 a 15 días hábiles | 0818L |
| <i>Vibrio vulnificus</i> ATCC 27562 KWIK-STIK (6 Units) | 12 a 15 días hábiles | 01076K |
| <i>Vibrio vulnificus</i> ATCC 27562 KWIK-STIK (Class D) (2 Units) | 12 a 15 días hábiles | 01076P |
| <i>Vibrio vulnificus</i> ATCC 27562 LIFO DISK (Class D) (6 Units) | 12 a 15 días hábiles | 01076L |
| <i>Vibrio vulnificus</i> ATCC 29307 (2 Units) | 12 a 15 días hábiles | 01214P |
| <i>Vibrio vulnificus</i> ATCC 29307 (6 Units) | 5 a 6 Semanas | 01214K |
| <i>Vibrio vulnificus</i> ATCC 29307 LIFO DISK (6 Units) | 2 Meses | 01214L |
| <i>Wallemia mellicola</i> ATCC 42694 KWIK-STIK (2 Units) | 12 a 15 días hábiles | 01141P |
| <i>Yarrowia lipolytica</i> ATCC 9773 KWIK-STIK (2 Units) | 12 a 15 días hábiles | 0950P |
| <i>Yarrowia lipolytica</i> ATCC 9773 KWIK-STIK (6 Units) | 5 a 6 Semanas | 0950K |
| <i>Yarrowia lipolytica</i> ATCC 9773 LIFO DISK (6 Units) | 5 a 6 Semanas | 0950L |
| <i>Yersinia enterocolitica</i> NCTC 11174 (2 Units) | 12 a 15 días hábiles | 01213P |
| <i>Yersinia enterocolitica subsp. enterocolitica</i> ATCC 23715 KWIK-STIK (6 Units) | 12 a 15 días hábiles | 0316K |

| DESCRIPCIÓN | TIEMPO DE ENTREGA | No. CAT. |
|---|----------------------|----------|
| Los precios NO incluyen IVA · Precios vigentes a partir del 01 de marzo de 2023 · Precios sujetos a cambio sin previo aviso | | |
| <i>Yersinia enterocolitica</i> subsp. <i>enterocolitica</i> ATCC 23715 KWIK-STIK (Class C) (2 Units) | 12 a 15 días hábiles | 0316P |
| <i>Yersinia enterocolitica</i> subsp. <i>enterocolitica</i> ATCC 23715 LIFO DISK (6 Units) | 12 a 15 días hábiles | 0316L |
| <i>Yersinia enterocolitica</i> subsp. <i>enterocolitica</i> ATCC 27729 KWIK-STIK (2 Units) | 12 a 15 días hábiles | 0909P |
| <i>Yersinia enterocolitica</i> subsp. <i>enterocolitica</i> ATCC 27729 KWIK-STIK (6 Units) | 7 a 8 semanas | 0909K |
| <i>Yersinia enterocolitica</i> subsp. <i>enterocolitica</i> ATCC 9610 KWIK-STIK (D) (2 Units) | 12 a 15 días hábiles | 0938P |
| <i>Yersinia enterocolitica</i> subsp. <i>enterocolitica</i> ATCC 9610 LIFO DISK (6 Units) | 12 a 15 días hábiles | 0938L |
| <i>ZygoSaccharomyces parabailii</i> ATCC MYA-4549 (6 Units) | 12 a 15 días hábiles | 01011K |
| <i>ZygoSaccharomyces parabailii</i> ATCC MYA-4549 KWIK- STIK (2 Units) | 12 a 15 días hábiles | 01011P |
| <i>ZygoSaccharomyces rouxii</i> ATCC 28253 Epower (10 Units) | 12 a 15 días hábiles | 0803E3 |
| <i>ZygoSaccharomyces rouxii</i> ATCC 28253 Epower (10 Units) | 12 a 15 días hábiles | 0803E4 |
| <i>ZygoSaccharomyces rouxii</i> ATCC 28253 KWIK-STIK (E) (2 Units) | 12 a 15 días hábiles | 0803P |
| <i>ZygoSaccharomyces rouxii</i> NCYC 381 KWIK-STIK (2 Units) | 12 a 15 días hábiles | 0255P |
| <i>ZygoSaccharomyces rouxii</i> NCYC 381 KWIK-STIK (6 Units) | 12 a 15 días hábiles | 0255K |
| <i>ZygoSaccharomyces rouxii</i> NCYC 381 KWIK-STIK Plus (5 Units) | 12 a 15 días hábiles | 0255X |
| <i>ZygoSaccharomyces rouxii</i> NCYC 381 LIFO DISK (6 Units) | 12 a 15 días hábiles | 0255L |

| DESCRIPCIÓN | TIEMPO DE ENTREGA | No. CAT. |
|---|----------------------|----------|
| Los precios NO incluyen IVA · Precios vigentes a partir del 01 de marzo de 2023 · Precios sujetos a cambio sin previo aviso | | |
| Non-Fastidious Gram Negative (5 Strains) (QC Sets and Panels: KWIK-STIK 2 Pack) (1 Units) | 12 a 15 días hábiles | 5107P |
| Colilert QC Set KWIK-STIK (includes: <i>Escherichia coli</i> ATCC 25922; <i>Klebsiella pneumoniae subsp. pneumoniae</i> ATCC 31488; <i>Pseudomonas aeruginosa</i> ATCC 10145) (Kit Units) | 12 a 15 días hábiles | 5144P |
| AST-YS QC Set (QC Sets and Panels) (1 Units) | 12 a 15 días hábiles | 5184P |
| AST-GP (5 Strains) QC Set (QC Sets and Panels) (1 Units) | 12 a 15 días hábiles | 5187P |
| Biolog; GEN III MicroPlate QC Set (8 Units) | 12 a 15 días hábiles | 5188P |
| AST-GN QC Set with <i>Klebsiella</i> (QC Sets and Panels) (1 Units) | 10 a 12 Semanas | 5189P |
| ANC Comprehensive QC Set (1 Units) | 12 a 15 días hábiles | 5190P |
| BCL Comprehensive QC Set (1 Units) | 9 a 10 semanas | 5191P |
| GN Comprehensive QC Set (1 Units) | 12 a 15 días hábiles | 5192P |
| GP Comprehensive QC Set (1 Units) | 9 a 10 semanas | 5193P |
| NH Comprehensive QC Set (1 Units) | 12 a 15 días hábiles | 5194P |
| YST Comprehensive QC Set (1 Units) | 12 a 15 días hábiles | 5195P |
| CBC QC Set (1 Units) | 12 a 15 días hábiles | 5209P |
| GN Streamlined QC Set (1 Units) | 12 a 15 días hábiles | 5214P |



| DESCRIPCIÓN | TIEMPO DE ENTREGA | No. CAT. |
|--|----------------------|-----------|
| Los precios NO incluyen IVA · Precios vigentes a partir del 01 de marzo de 2023 · Precios sujetos a cambio sin previo aviso | | |
| GP Streamlined QC Set (1 Units) | 12 a 15 días hábiles | 5215P |
| ANC Streamlined QC Set (1 Units) | 12 a 15 días hábiles | 5216P |
| AST-GP (6 Strains) QC Set (QC Sets and Panels: KWIK-STIK) (1 Units) | 12 a 15 días hábiles | 5220P |
| Bruker MALDI Biotyper System Comprehensive Identification Panel QC Sets and Panels (1 Units) | 8 a 10 semanas | 5244P |
| Gram Negative Identification Panel (4 Strains) (QC Sets and Panels: KWIK-STIK 2 Pack) (1 Units) | 8 a 10 Semanas | 5247P |
| Bruker MALDI Biotyper System Food Pathogens Identification Panel (1 Units) | 7 a 8 semanas | 5255P |
| Bcc Select EZ-Accu Shot Select (1 Units) | 12 a 15 días hábiles | 7009 |
| EZ Accu Shot Select. (Kit includes: <i>Aspergillus brasiliensis</i> ATCC 16404, <i>Bacillus subtilis</i> subsp. <i>spizizenii</i> ATCC 6633, <i>Candida albicans</i> ATCC 10231, <i>Escherichia coli</i> ATCC 8739, <i>Pseudomonas aeruginosa</i> ATCC 9027, <i>Staphylococcus aureus</i> subsp. <i>aureus</i> ATCC 6538. (1 Units) | 12 a 15 días hábiles | 8172 |
| BD MAX MRSA Organism Set, QC Sets and Panels: KWIK-STIK. (Box of 10 Units) | 12 a 15 días hábiles | 8174 |
| BD MAX SA Organism Set, QC Sets and Panels: KWIK-STIK. (Box of 14 Units) | 12 a 15 días hábiles | 8178 |
| Gram Stain Control Slide (Microbiology Slide) (1 Units) | 12 a 15 días hábiles | SL01-10 |
| Microbiology Slide Blood Parasite Control Slide (1 Units) | 12 a 15 días hábiles | SL90-10 |
| UV-BioTAG Swab <i>Salmonella enterica</i> subsp. <i>enterica</i> <i>serovar</i> Senftenberg Sal59 FDA SAL5697 (1 Units) | 12 a 15 días hábiles | 01226UV-S |

| DESCRIPCIÓN | TIEMPO DE ENTREGA | No. CAT. |
|---|----------------------|----------|
| Los precios NO incluyen IVA · Precios vigentes a partir del 01 de marzo de 2023 · Precios sujetos a cambio sin previo aviso | | |
| Antibiograms for 30 isolates (1 Units) | 4 Semanas | ABG30ISO |
| <i>Giardia lamblia</i> Parasite Suspension (1 mL) | 12 a 15 días hábiles | FP01 |
| <i>Cryptosporidium species</i> Parasite Suspension (1 mL) | 12 a 15 días hábiles | FP02 |
| <i>Diphyllobothrium latum</i> Parasite Suspension (1 mL) | 12 a 15 días hábiles | FP03 |
| <i>Taenia species</i> Parasite Suspension (1 mL) | 12 a 15 días hábiles | FP04 |
| <i>Ascaris lumbricoides</i> Parasite Suspension (1 Units) | 12 a 15 días hábiles | FP05 |
| <i>Strongyloides stercoralis</i> Parasite Suspension (1 mL) | 12 a 15 días hábiles | FP06 |
| <i>Trichuris trichiura</i> Parasite Suspension (1 Units) | 12 a 15 días hábiles | FP08 |
| <i>Iodamoeba butschlii</i> Parasite Suspension (1 mL) | 12 a 15 días hábiles | FP09 |
| <i>Necator americanus</i> Parasite Suspension (1 mL) | 12 a 15 días hábiles | FP10 |
| <i>Hymenolepis nana</i> Parasite Suspension (1 Units) | 12 a 15 días hábiles | FP11 |
| <i>Endolimax nana</i> Parasite Suspension (1 mL) | 12 a 15 días hábiles | FP12 |
| <i>Entamoeba coli</i> Parasite Suspension (1 mL) | 12 a 15 días hábiles | FP13 |
| Negative Cellularity Control (Inactivated Pellet) (5 Units) | 20 a 30 días hábiles | HE0058N |
| Inactivated SARS-CoV-2 Whole Virus (Pellet) (5 Units) | 20 a 30 días hábiles | HE0065N |

| DESCRIPCIÓN | TIEMPO DE ENTREGA | No. CAT. |
|---|----------------------|----------|
| Los precios NO incluyen IVA · Precios vigentes a partir del 01 de marzo de 2023 · Precios sujetos a cambio sin previo aviso | | |
| Inactivated SARS-CoV-2 Whole Virus (Swab) Helix Elite Inactivated Standard (Kit) (6 Units) | 20 a 30 días hábiles | HE0066NS |
| Negative Cellularity Control (Inactivated Swab) Helix Elite Inactivated Standard (Kit) (6 Units) | 20 a 30 días hábiles | HE0067NS |
| SARS-CoV-2 Whole Virus Antigen Control (Swab) (1 Units) | 12 a 14 días hábiles | HE0068AG |
| <i>Mycobacterium</i> Control Slide (Microbiology Slide) (1 Units) | 12 a 15 días hábiles | SL41-10 |
| <i>Acholeplasma laidlawii</i> NCTC 10116 Genomic Extract (1 Units) | 10 a 12 meses | HE1156E |
| <i>Mycoplasma gallisepticum</i> NCTC 10115 Genomic Extract (1 Units) | 10 a 12 meses | HE1155E |
| <i>Mycoplasma hominis</i> NCTC 10111 Genomic Extract (1 Units) | 10 a 12 meses | HE1157E |
| <i>Mycoplasma orale</i> NCTC 10112 Genomic Extract (1 Units) | 10 a 12 meses | HE1158E |
| <i>Mycoplasma fermentans</i> NCTC 10117 Genomic Extract (1 Units) | 10 a 12 meses | HE1176E |
| <i>Mycoplasma pneumoniae</i> NCTC 10119 Genomic Extract (1 Units) | 10 a 12 meses | HE1177E |
| <i>Mycoplasma hyorhinis</i> NCTC 10130 Genomic Extract (1 Units) | 10 a 12 meses | HE1178E |
| Hydrating Fluid for EZ-Accu Shot (1.2 mL) | 12 a 15 días hábiles | HF0532 |
| Hydrating Fluid for <i>Pseudomonas</i> EZ-Accu Shot (1.2 mL) | 12 a 15 días hábiles | HF0533 |

POLÍTICAS DE VENTA

1. Los precios no incluyen el 16% de I.V.A. Precios sujetos a cambio sin previo aviso.
2. El monto mínimo de los pedidos será de \$ 2,500 M.N. (IVA incluido)
3. Toda Orden de Compra o Pedido que el Cliente envíe a **DIBICO** S.A. DE C.V., debe ser por escrito o correo electrónico.
4. **DIBICO** S.A. de C.V. deberá dar Acuse de Recepción al Cliente de su Orden de Compra a más tardar el día hábil siguiente, de no recibir dicha confirmación, deberá considerarse que no es de su conocimiento, por lo que no asume ninguna responsabilidad.
5. Para cancelación de órdenes de compra y/o pedidos, se cuenta con 2 días hábiles a partir de que el Departamento de Ventas le confirme la recepción, después de este periodo no procede la cancelación.
6. La fecha de disposición de producto para entrega, embarque o recolección en nuestro Almacén se notificará al Cliente a través de correo electrónico.
7. El tiempo de entrega será de 48 horas (según existencias en Almacén) a 15 días hábiles (dependiendo del proceso de producción). Referirse con su Ejecutivo de Ventas para mayor información.
8. Los productos entregados pueden pertenecer a varios lotes, en caso de requerir de uno solo, el tiempo de entrega se extenderá ya que hay que agotar existencia de los lotes en curso; o bien, podrá ser sujeto a un cargo adicional del 15% por tratarse de una fabricación especial, existiendo un mínimo de producción. Referirse con su Ejecutivo de Ventas para mayor información.
9. Para productos de lento movimiento que requieran ser fabricados por no contar en Inventario, existirá un pedido mínimo tanto de Medios de Cultivo Deshidratados como Preparados. Para mayores informes, referirse con el Ejecutivo de Ventas.
10. Cuando el Pedido sea por un monto superior a \$ 6,000 M.N. (IVA incluido), los productos serán entregados por **DIBICO** S.A. de C.V. en el domicilio o almacén del Cliente en la Zona Metropolitana sin cargo adicional; los Pedidos por montos inferiores serán entregados en nuestro Almacén.
11. Para realizar envíos foráneos vía paquetería con nuestro personal de reparto, el monto mínimo de la factura debe ser de \$ 2,500 M.N. (IVA incluido). Se enviarán de lunes a viernes en horario de oficina.



12. Para envío de Medios de Cultivo Preparados en día viernes, se requiere una carta o correo electrónico indicando que lo autoriza bajo su propio riesgo, comprometiéndose a recoger su mercancía en la paquetería el día de su llegada.
13. La entrega de producto de Red Fría no incluye hieleras, por lo que de requerirlas deberá solicitar la cotización con nuestro Departamento de Ventas.
14. El servicio de paquetería es seleccionado y/o contratado por el Cliente, **DIBICO**, S.A. de C.V. recomienda que nuestros clientes consideren las condiciones de almacenamiento del producto adquirido previo a la contratación del servicio.
15. Los fletes son cubiertos por el Cliente por lo que preferentemente se enviará la mercancía por cobrar; de no ser posible, el gasto de envío será facturado.
16. En todos los casos, el Cliente elige el servicio de paquetería por el que viaja la mercancía, por lo que el envío y manejo del producto queda fuera de la responsabilidad de **DIBICO** al ser un servicio externo.
17. Si el producto no se recoge en nuestro Almacén dentro de los 5 días hábiles posteriores a la notificación para su recolección, se determinará en rezago y se tomará para otros clientes asignando nueva fecha de entrega.
18. **DIBICO**, S.A. DE C.V. se hace responsable de mantener las condiciones óptimas de almacenamiento del producto hasta el momento de la entrega, ya sea en nuestro Almacén, en la paquetería indicada por el Cliente; o bien, hasta la entrega personalizada; a partir de ese momento, el Cliente es responsable de la adecuada conservación y almacenamiento.
19. Productos fabricados por **DIBICO** S.A. de C.V. que presenten alguna observación o defecto, el Cliente cuenta con 3 días posteriores a la entrega para notificar por escrito las anomalías en la mercancía; transcurrido este tiempo no se aceptarán reclamaciones. En todos los casos, el fallo lo determinará el personal de **DIBICO** S.A. de C.V.
20. En ningún caso se aceptan Devoluciones de producto.
21. Para nuevos Clientes las primeras 5 compras serán con pago de contado anticipado; posteriormente podrá otorgarse crédito basado en el análisis y negociación con el Depto. de Ventas. El monto de la línea de crédito corresponde al promedio de sus compras de los 6 meses anteriores, previa autorización del Departamento de Crédito y Cobranza.
22. No se podrá surtir ningún Pedido sin previa autorización del Departamento de Crédito y Cobranza, por lo que es necesario que no se tenga adeudo o atraso en el pago de sus facturas.

23. Todo pedido detenido por el Departamento de Crédito y Cobranza será entregado o enviado 24 horas posteriores a su liberación.
24. Cuando la entrega de un pedido esté detenida por el área de Crédito y Cobranza, el Cliente deberá regularizar su condición de morosidad a la brevedad, ya que será su responsabilidad el acortamiento a la vida útil del producto asignado a su Orden de Compra.
25. Forma de pago: Depósito o Transferencia Interbancaria. El comprobante se debe enviar al Depto. de Ventas (atención.clientes@dibico.com) y al área Contable (contabilidad@dibico.com), indicando el documento al que desea sea aplicado el pago.
26. La fecha que se tomará como referencia en el otorgamiento de crédito, será la del Acuse de Entrega del material que consta en la factura; y en el caso de envíos, la fecha de la factura que corresponde a la del embarque del material.
27. Para cuentas sin movimiento mayor a 12 meses, será necesario la revaloración de sus condiciones comerciales y crediticias por parte del Departamento de Ventas al querer realizar un nuevo Pedido.
28. Es responsabilidad del Cliente la disposición final de los Medios de Cultivo contaminados y/o caducos de acuerdo a la normativa vigente.
29. **DIBICO**, S.A DE C.V. brinda a sus clientes la garantía de desempeño en los productos que requieren refrigeración para su almacenamiento, amparando eventos de recepción a temperatura de hasta 25 °C por un periodo no mayor a 36 horas contra entrega.



CATÁLOGO 2023



+ (52) 55 5786 1349



www.dibico.com

atencion.clientes@dibico.com